Karol Szymanowski

# Sonata No. 2

## I.

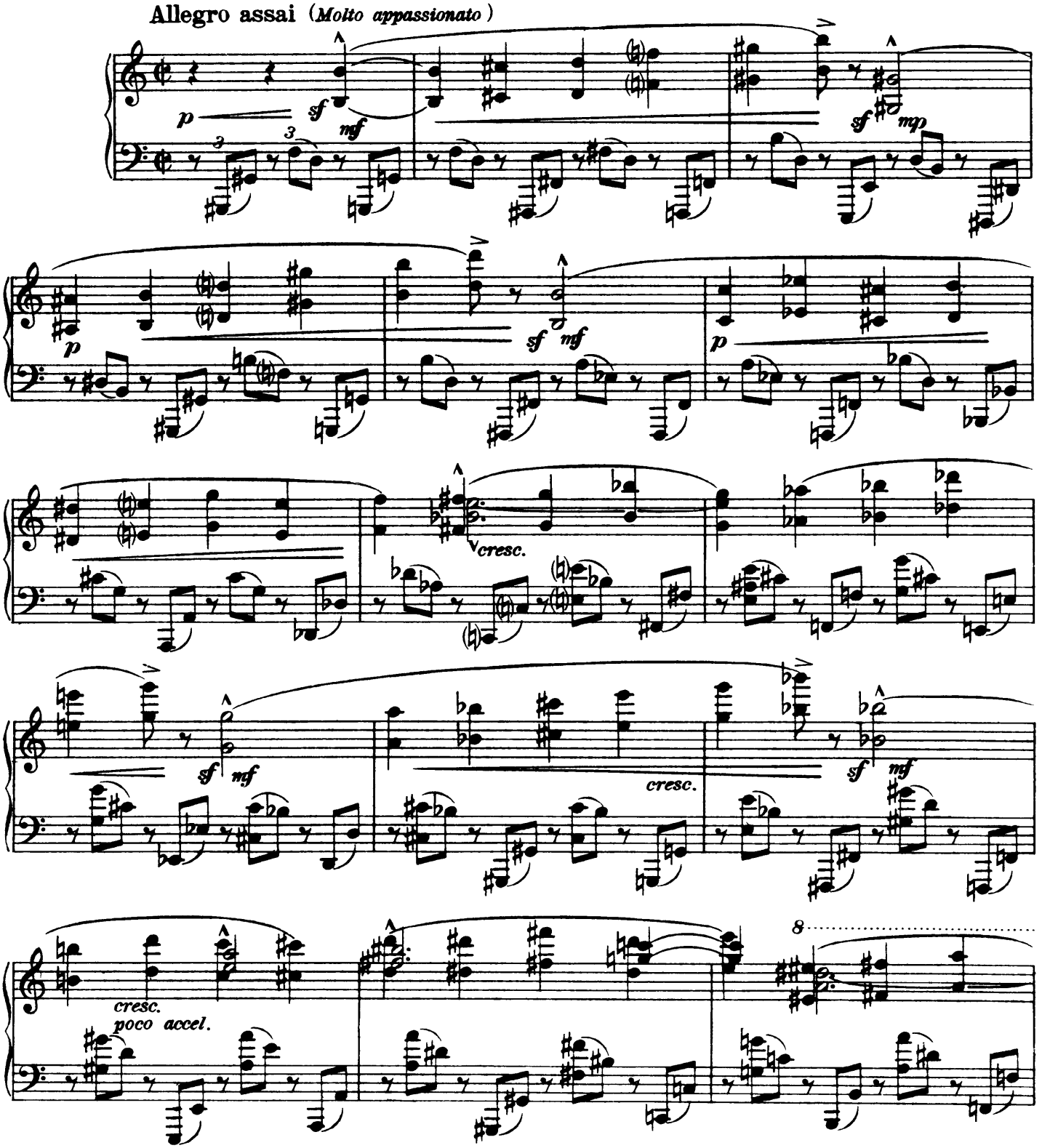

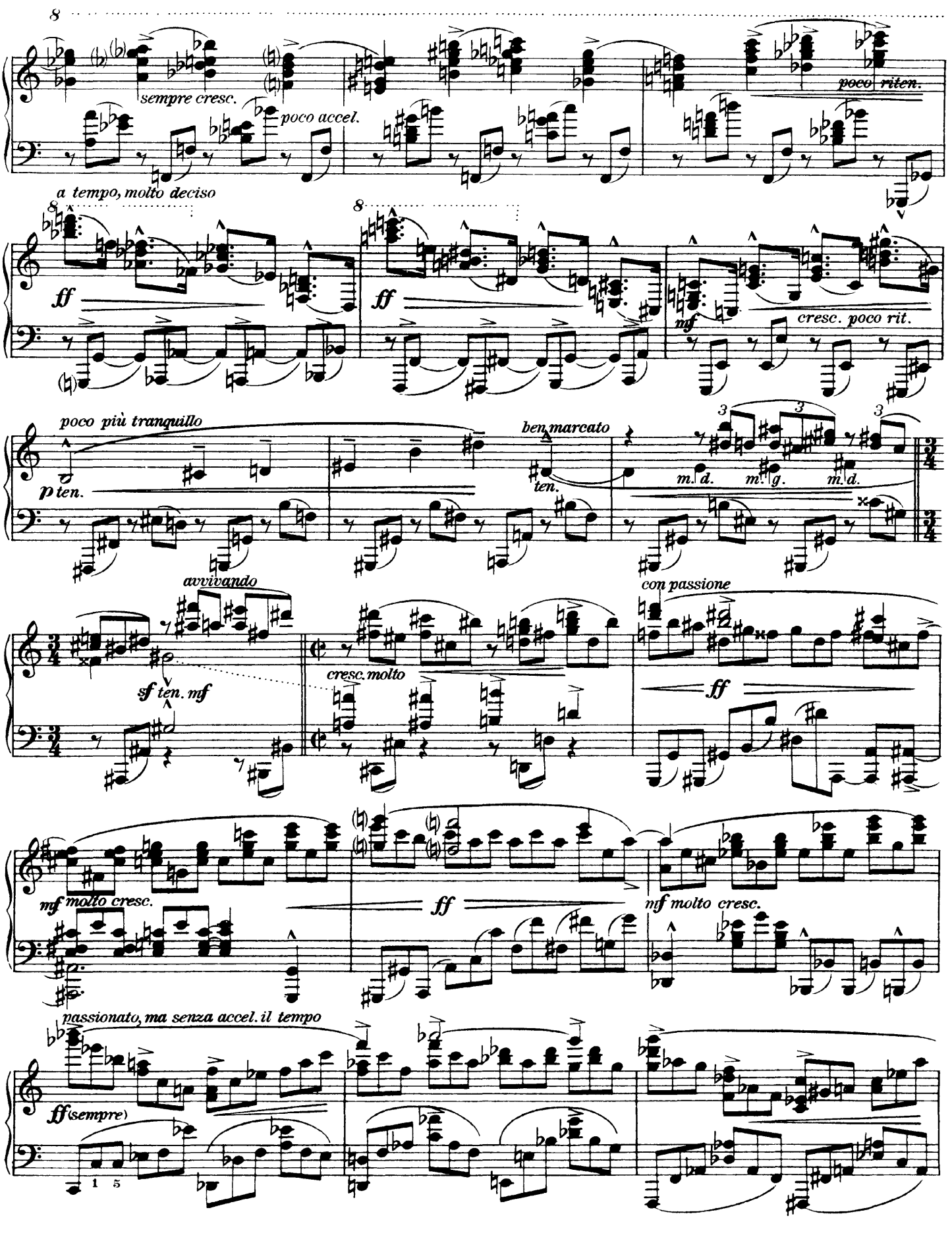
8
sempre cresc.
poco accel.
poco riten.
a tempo, molto deciso
8
8
ff
ff
mf
cresc. poco rit.
poco più tranquillo
p ten.
ben marcato
ten.
m. d.
m. g.
m. d.
avvivando
sf ten. mf
cresc. molto
con passione
ff
mf molto cresc.
ff
nf molto cresc.
passionato, ma senza accel. il tempo
ff (sempre)

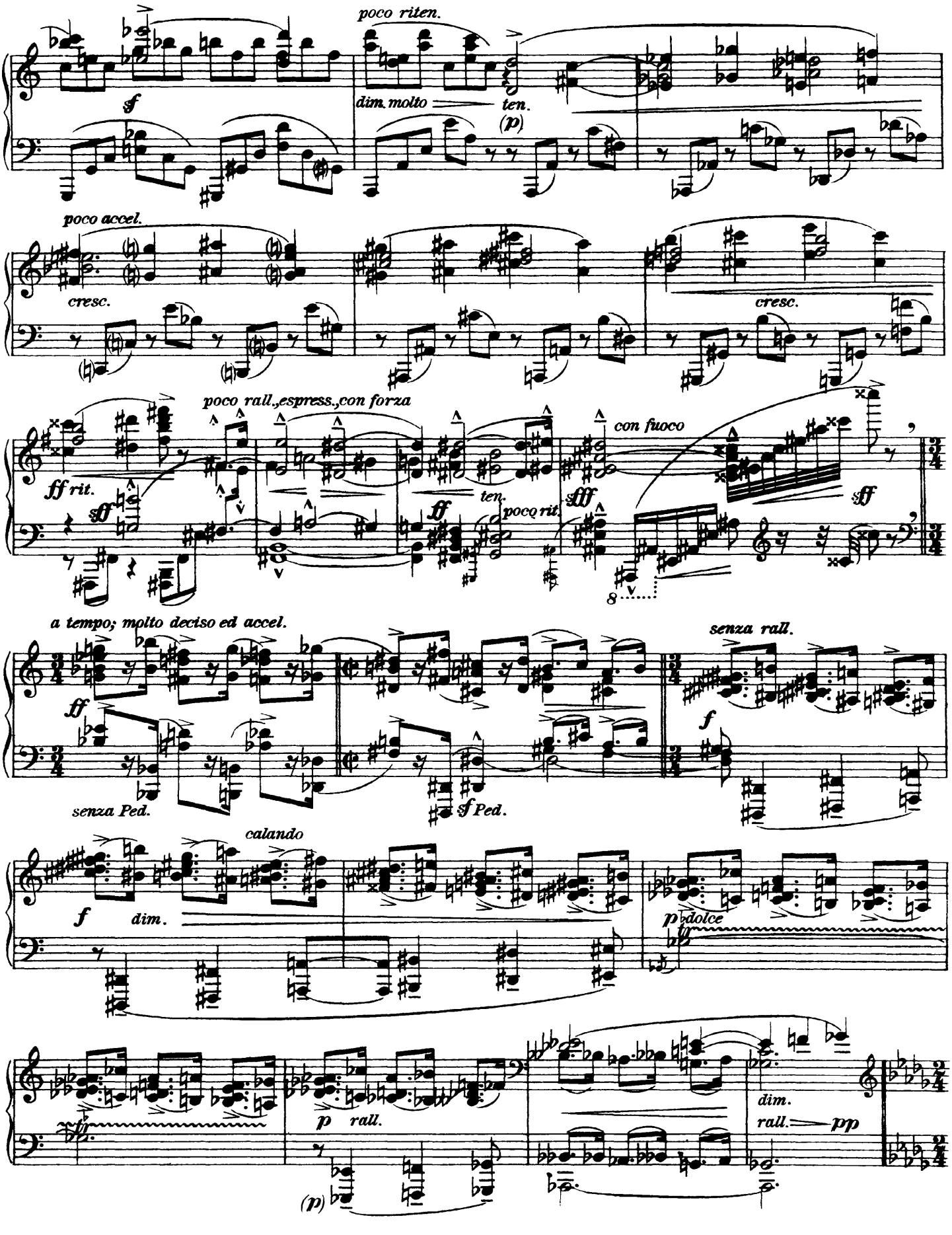
poco riten.
sf
dim. molto
ten.
(p)
poco accel.
cresc.
cresc.
poco rall.,espress.,con forza
ff rit.
sff
ff
ten.
poco rit.
fff
con fuoco
sff
a tempo; molto deciso ed accel.
ff
senza Ped.
sf Ped.
senza rall.
f
calando
f
dim.
p dolce
p rall.
(p)
dim.
rall.
pp

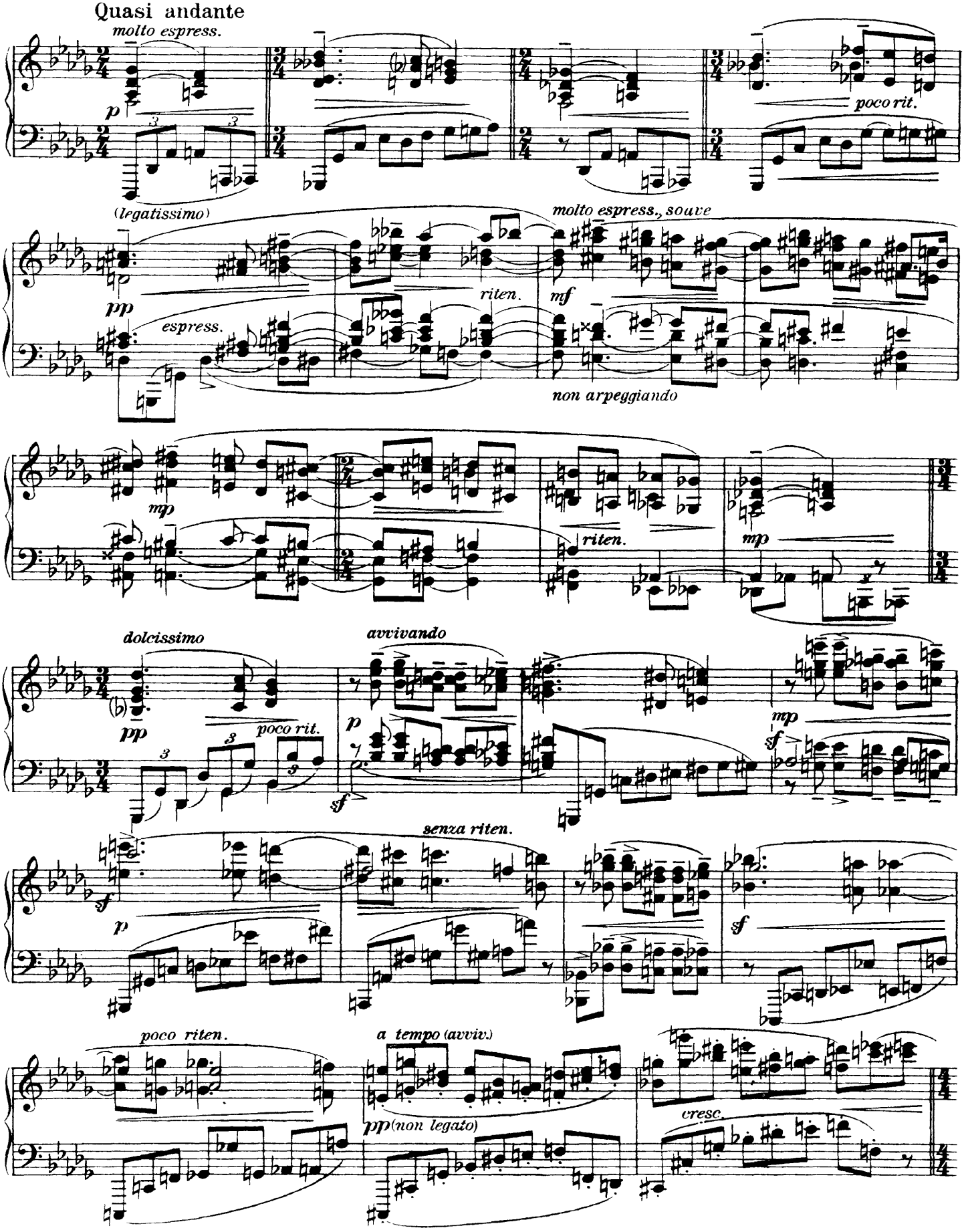
Quasi andante
molto espress.
poco rit.
(legatissimo)
molto espress., souve
riten.
espress.
non arpeggiando
riten.
dolcissimo
poco rit.
avvivando
senza riten.
poco riten.
a tempo (avviv.)
pp (non legato)
cresc.

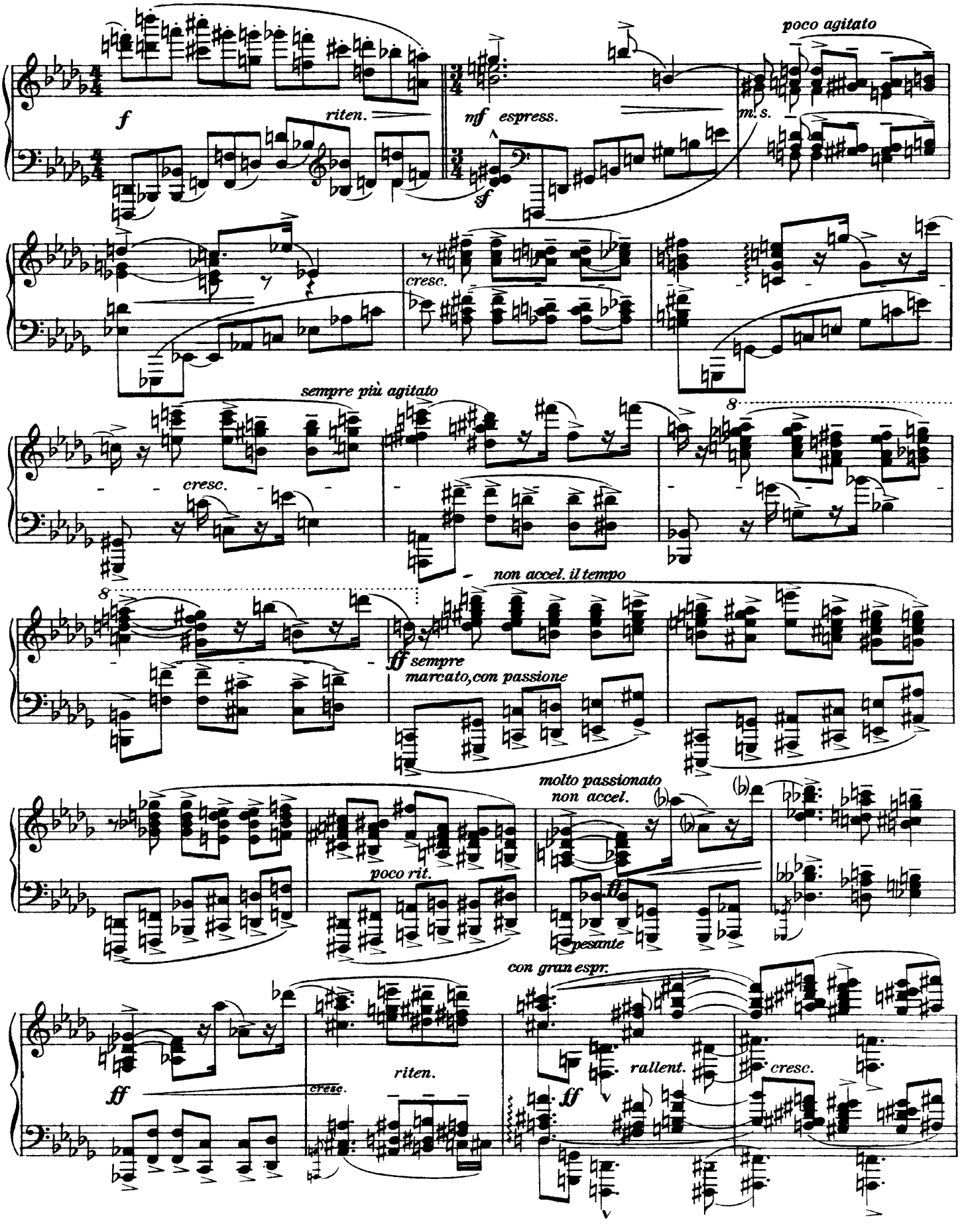
f
riten.
mf espress.
sf
poco agitato
m. s.
cresc.
sempre più agitato
cresc.
8
8
non accel. il tempo
ff sempre
marcato, con passione
molto passionato
non accel.
poco rit.
ff
pesante
con gran espr.
ff
riten.
cresc.
ff
rallent.
cresc.

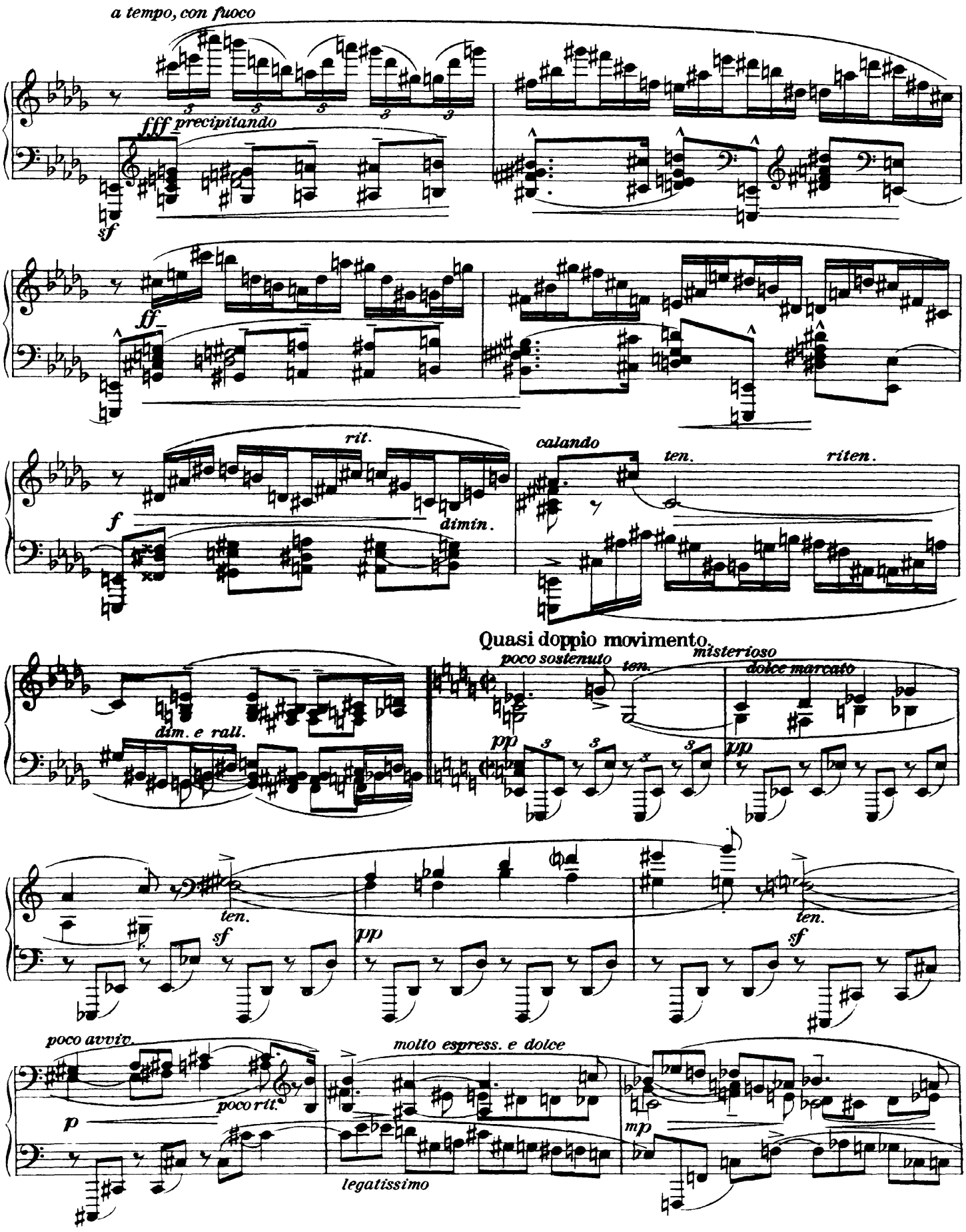
a tempo, con fuoco
fff precipitando
sf
ff
rit.
f
dimin.
calando
ten.
riten.
Quasi doppio movimento
dim. e rall.
poco sostenuto
ten.
misterioso
dolce marcato
pp
sf
poco avviv.
poco rit.
p
molto espress. e dolce
legatissimo
mp

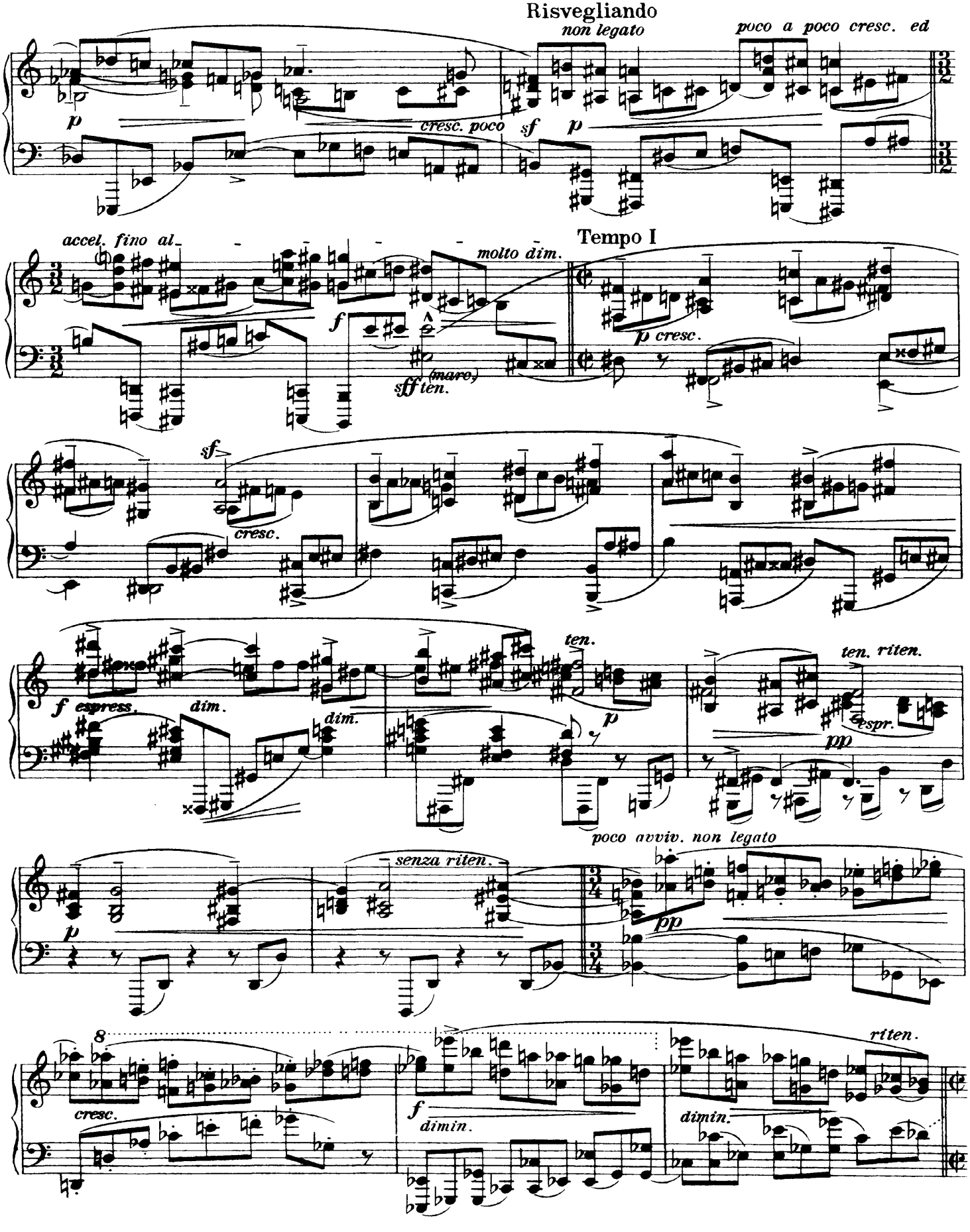
Risvegliando
non legato
poco a poco cresc. ed
cresc. poco
sf
p
accel. fino al
molto dim.
Tempo I
f
p cresc.
sff
(marc.)
ten.
sf
cresc.
f espress.
dim.
dim.
ten.
p
ten. riten.
espr.
pp
poco avviv. non legato
senza riten.
p
pp
8
cresc.
f
dimin.
dimin.
riten.

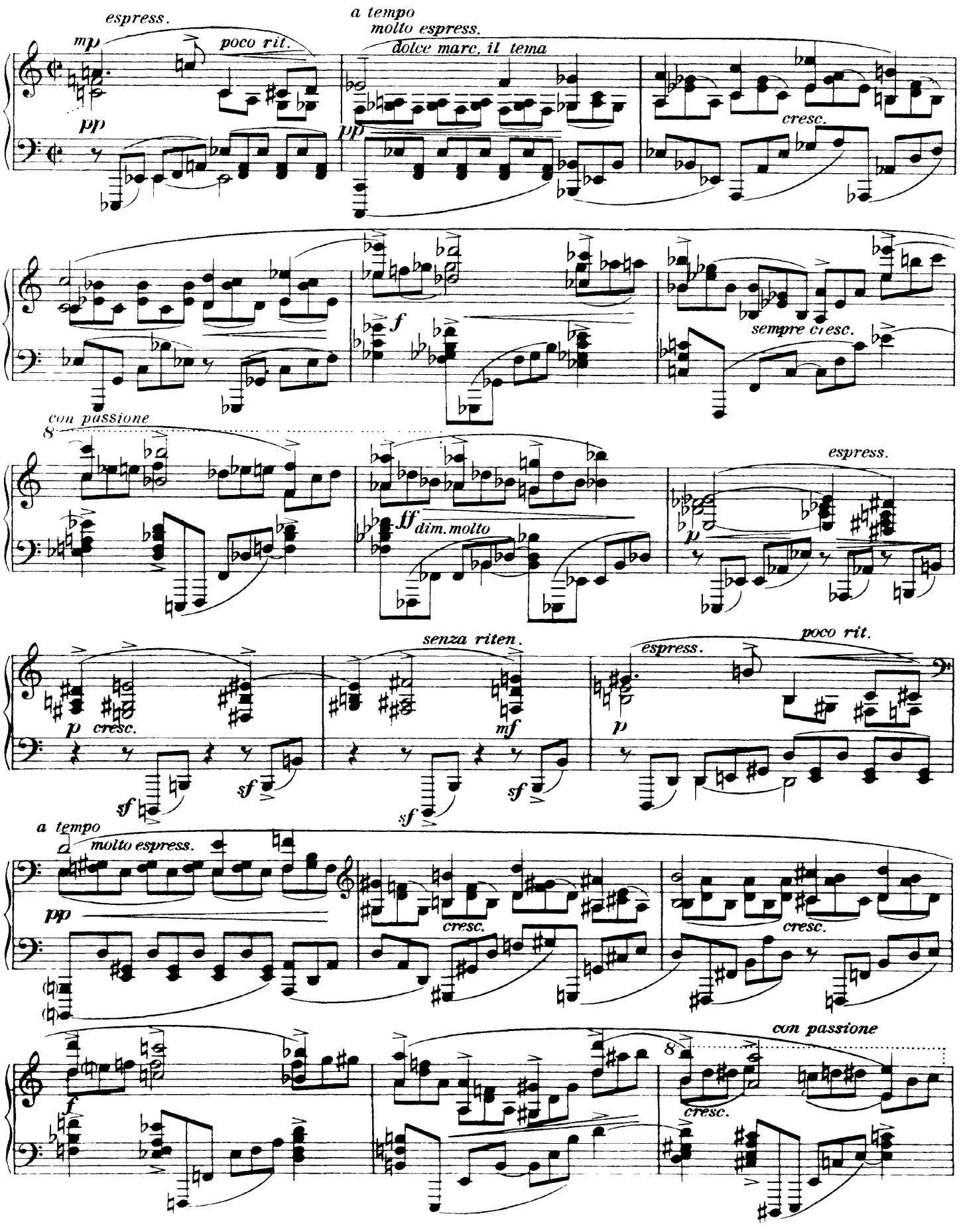
espress.
mp
poco rit.
pp
a tempo
molto espress.
dolce marc. il tema
pp
cresc.
f
sempre cresc.
con passione
8
ff
dim. molto
espress.
p
p cresc.
sf
sf
senza riten.
mf
sf
sf
espress.
poco rit.
p
a tempo
molto espress.
pp
cresc.
cresc.
f
con passione
8
cresc.

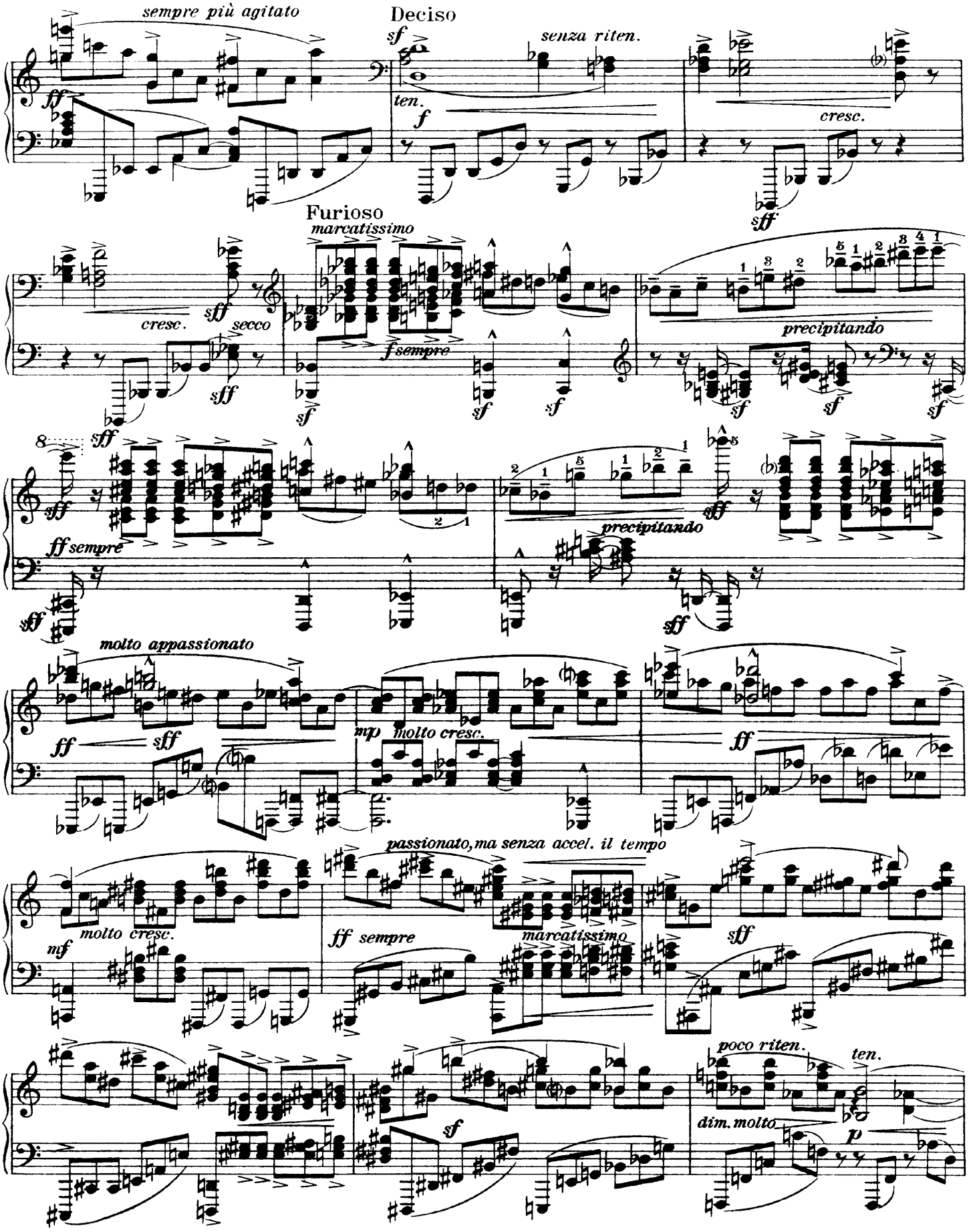
sempre più agitato
Deciso
senza riten.
ten.
cresc.
Furioso
marcatissimo
cresc.
secco
precipitando
molto appassionato
molto cresc.
passionato, ma senza accel. il tempo
ff sempre
marcatissimo
poco riten.
ten.
dim. molto

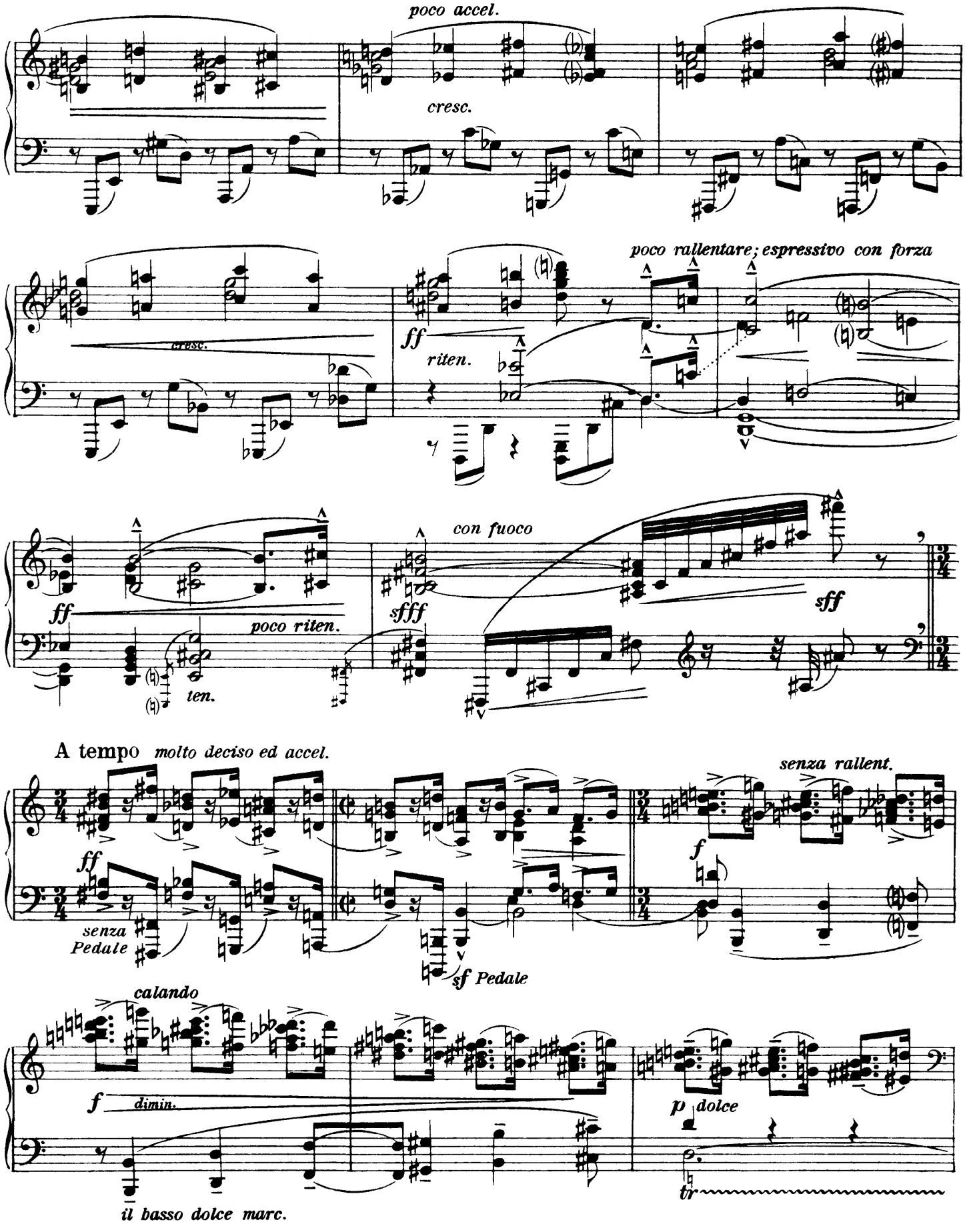
poco accel.
cresc.
cresc.
poco rallentare; espressivo con forza
ff
riten.
ff
poco riten.
ten.
con fuoco
sfff
sff
A tempo molto deciso ed accel.
senza rallent.
ff
senza Pedale
sf Pedale
f
calando
f
dimin.
p dolce
tr
il basso dolce marc.

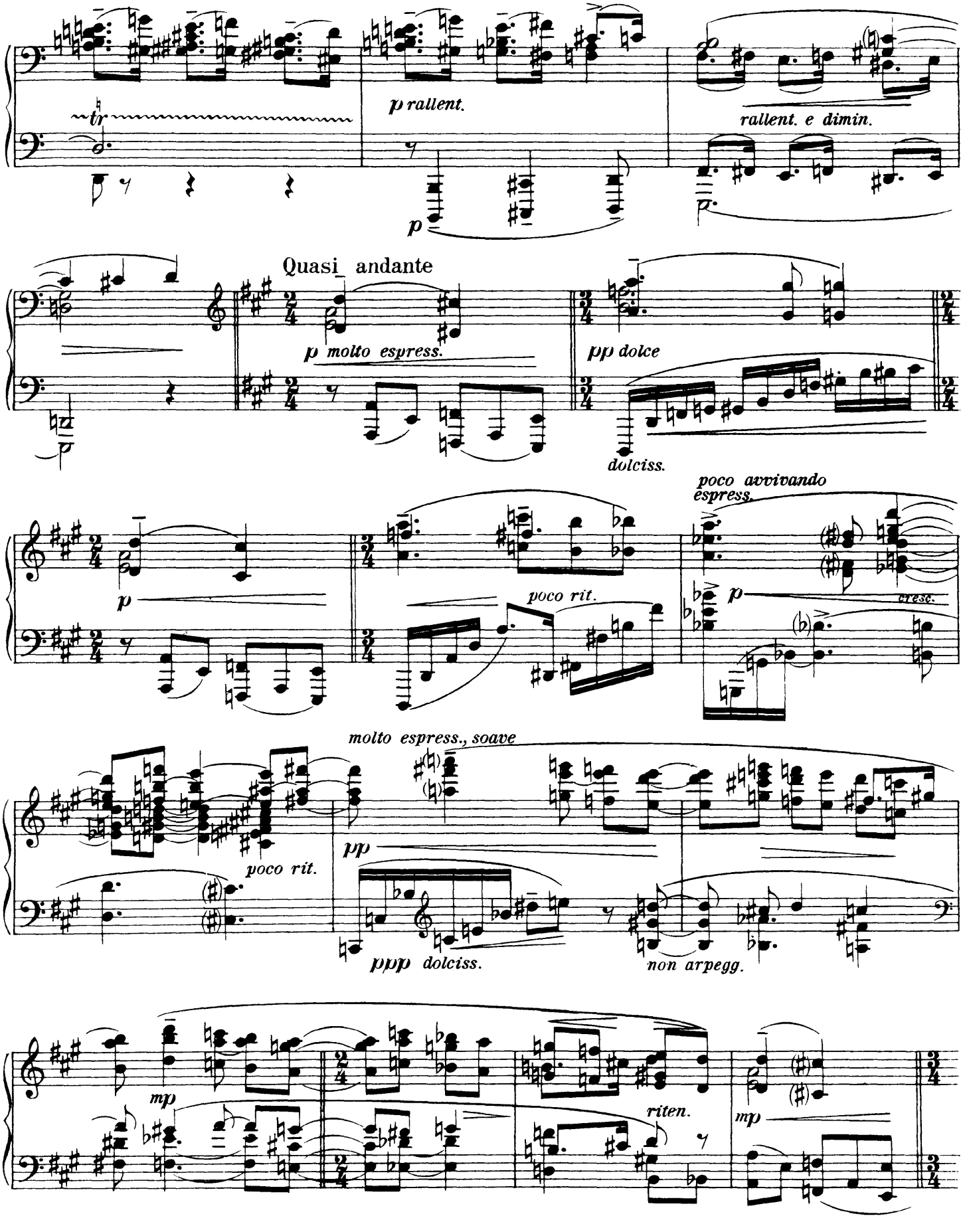
p rallent.
rallent. e dimin.
Quasi andante
p molto espress.
pp dolce
dolciss.
poco avvivando
espress.
poco rit.
cresc.
molto espress., soave
poco rit.
pp
ppp dolciss.
non arpegg.
mp
riten.
mp

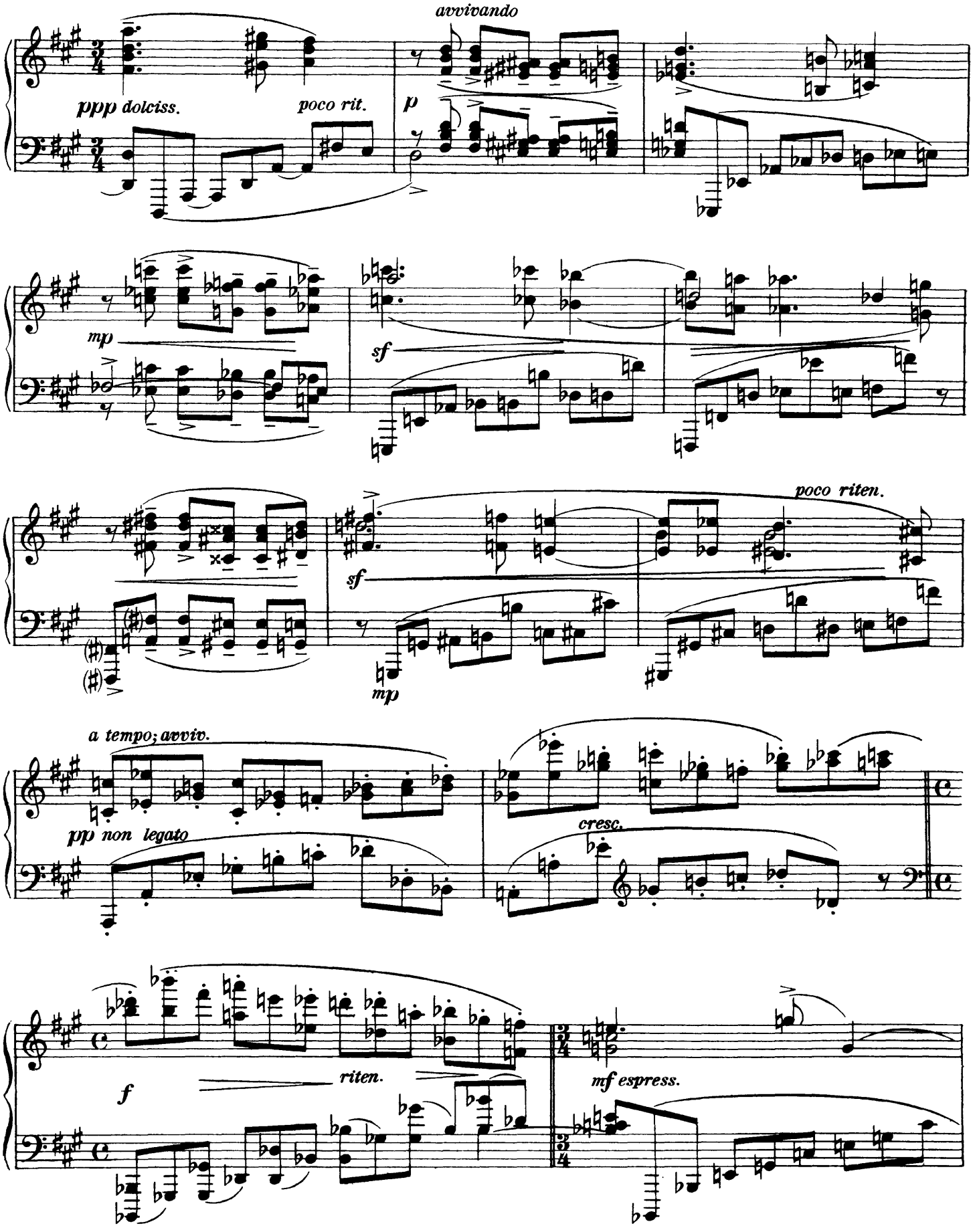
avvivando
ppp dolciss.
poco rit.
p
mp
sf
poco riten.
sf
mp
a tempo; avviv.
pp non legato
cresc.
f
riten.
mf espress.

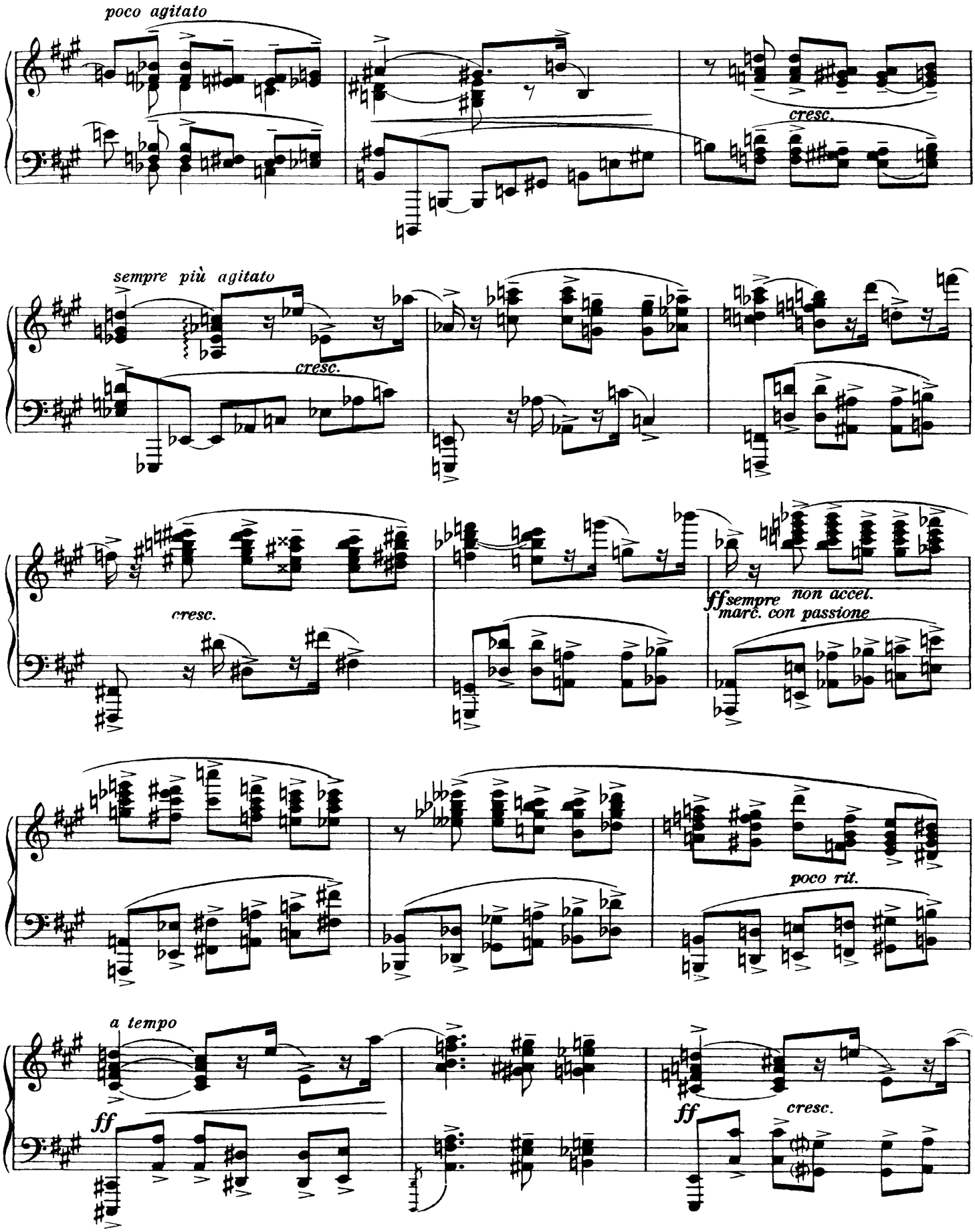
poco agitato
cresc.
sempre più agitato
cresc.
cresc.
ff sempre non accel.
marc. con passione
poco rit.
a tempo
ff
ff
cresc.

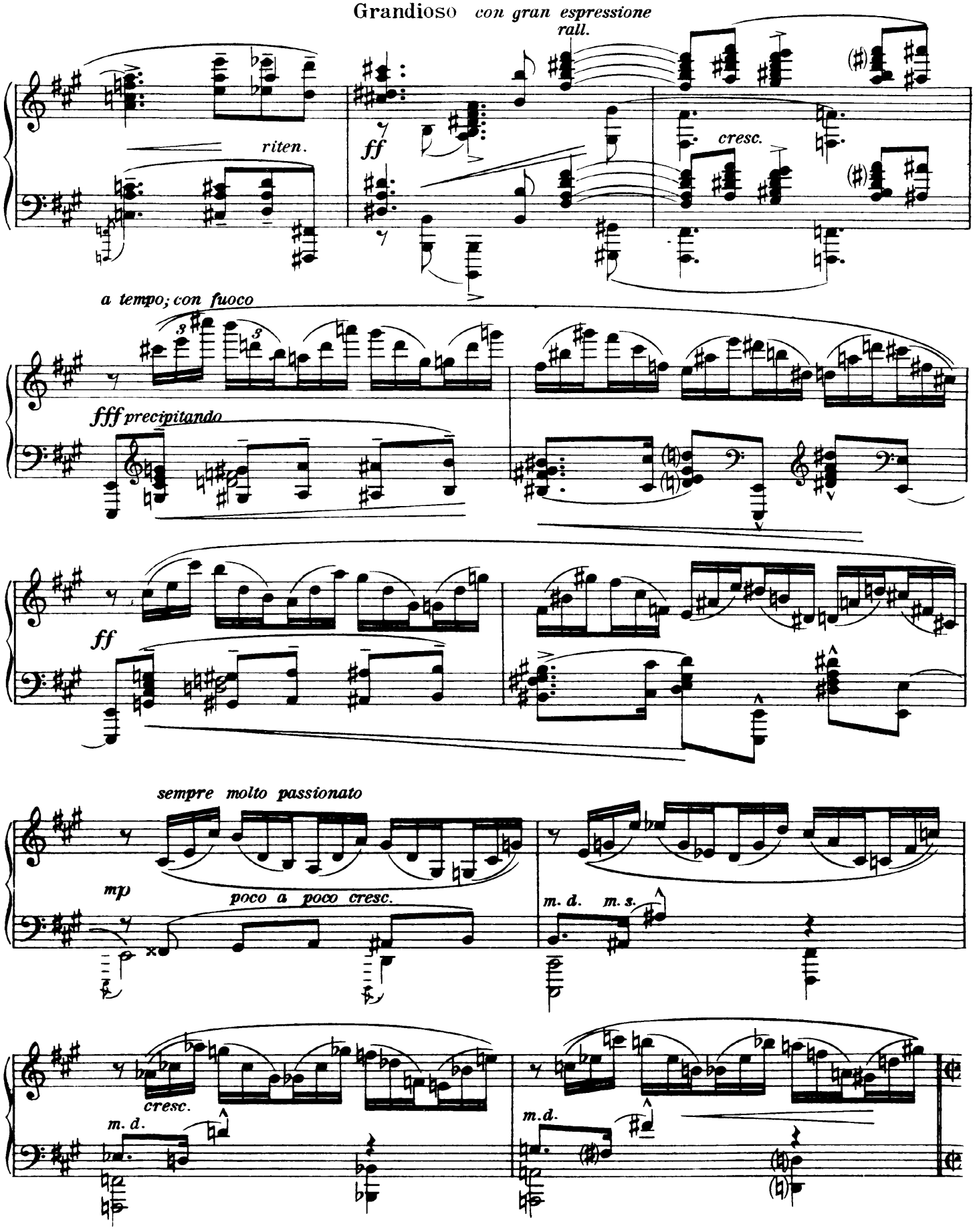
Grandioso
con gran espressione
rall.
riten.
ff
cresc.
a tempo; con fuoco
fff precipitando
ff
sempre molto passionato
mp
poco a poco cresc.
m. d.
m. s.
cresc.
m. d.
m. d.

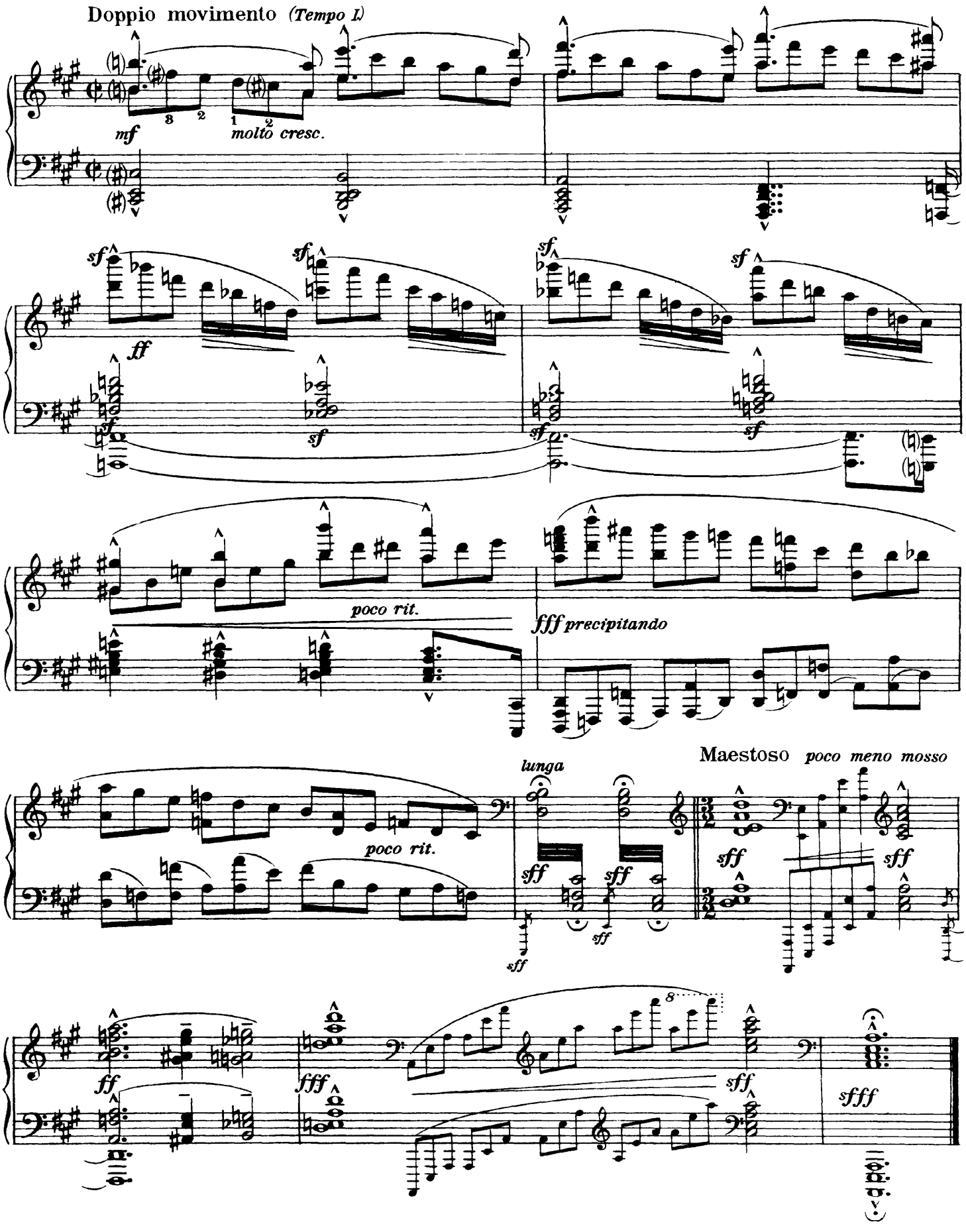
Doppio movimento (Tempo I)
mf
molto cresc.
sf
ff
poco rit.
fff precipitando
lunga
Maestoso poco meno mosso
sff
fff
sfff

# II.

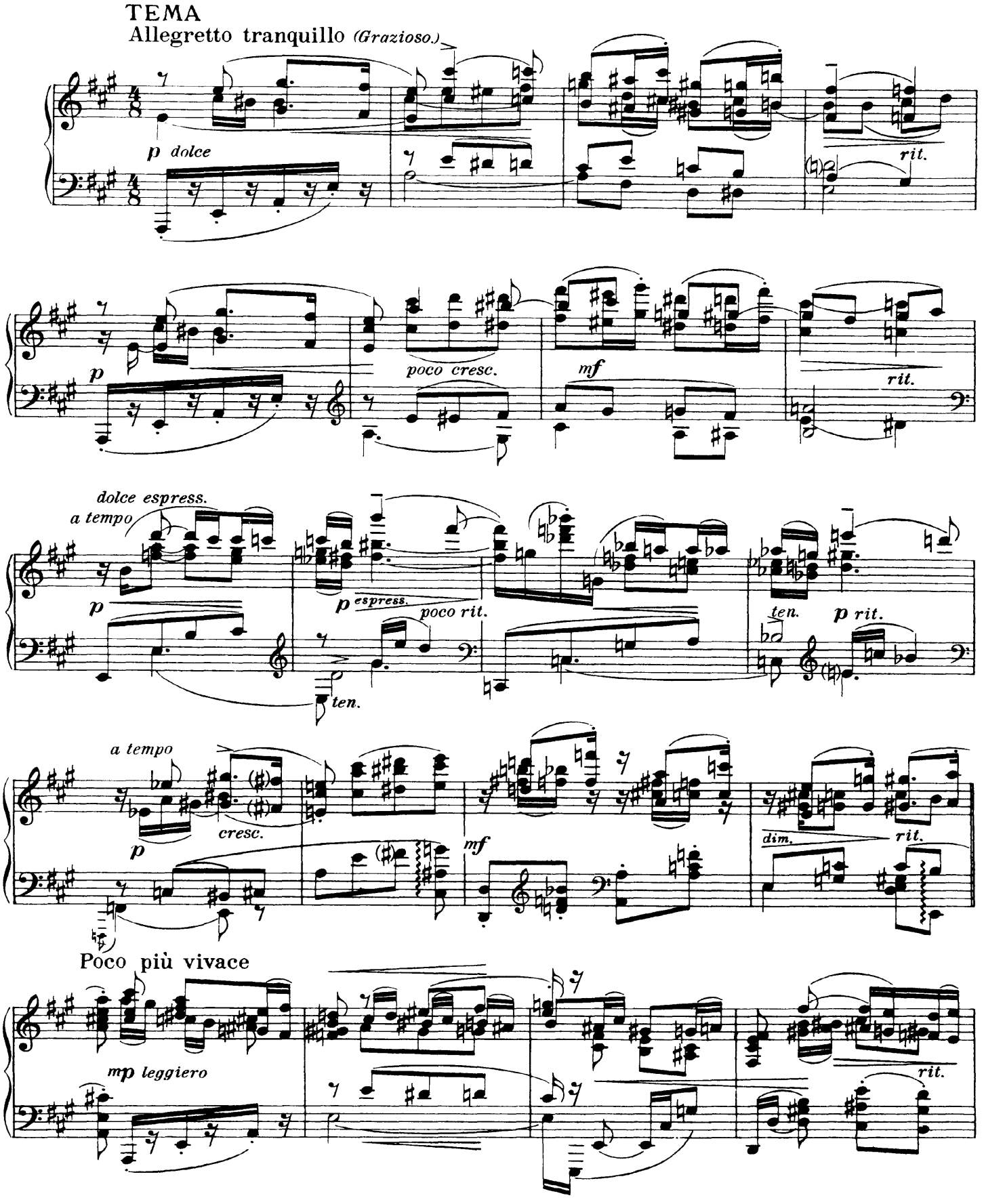
TEMA
Allegretto tranquillo (Grazioso)
p dolce
rit.
p
poco cresc.
mf
rit.
dolce espress.
a tempo
p
p espress.
poco rit.
ten.
ten.
p rit.
a tempo
p
cresc.
mf
dim.
rit.
Poco più vivace
mp leggiero
rit.

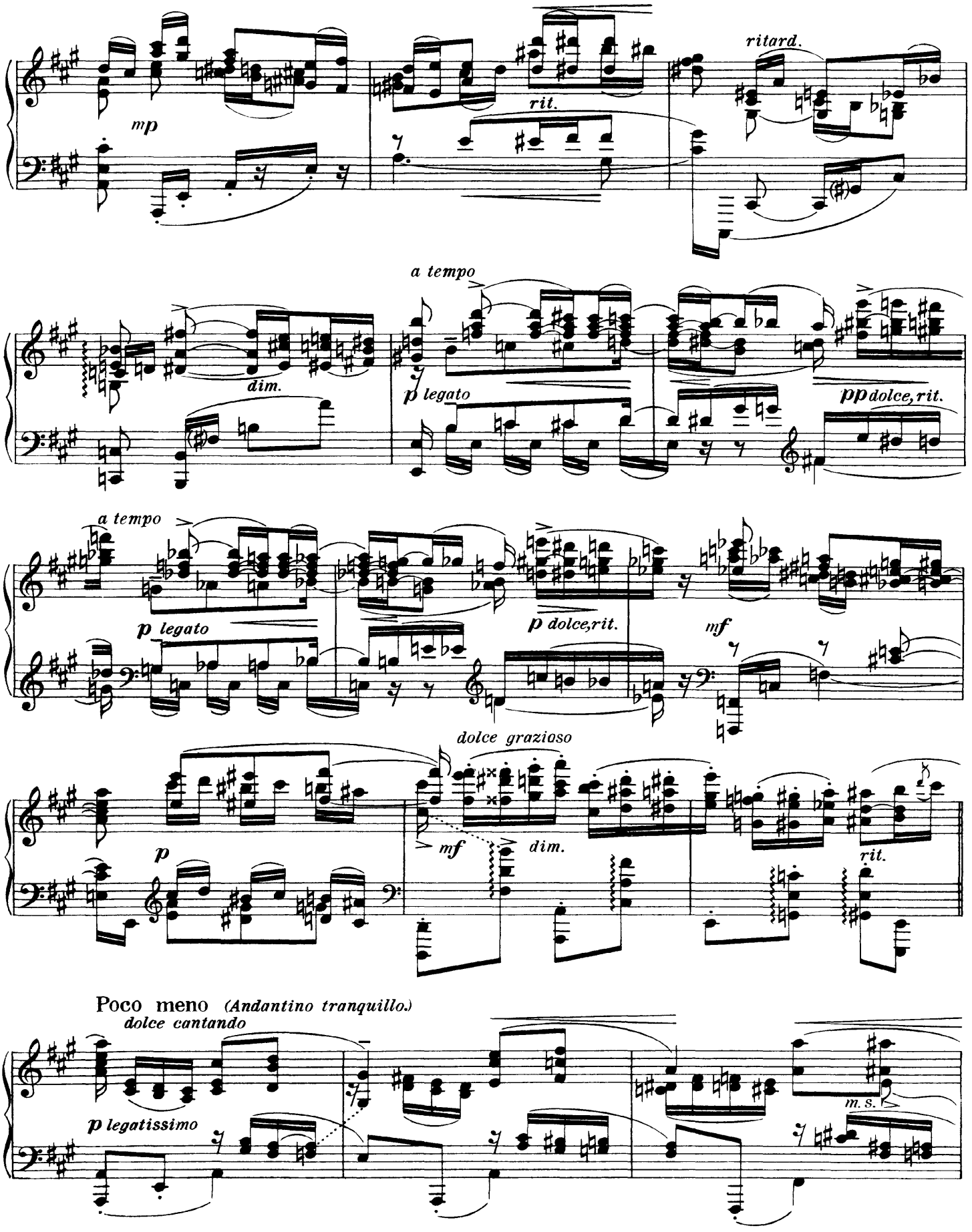
mp
rit.
ritard.
dim.
a tempo
p legato
pp dolce, rit.
a tempo
p legato
p dolce, rit.
mf
dolce grazioso
p
mf
dim.
rit.
Poco meno (Andantino tranquillo.)
dolce cantando
p legatissimo
m. s.

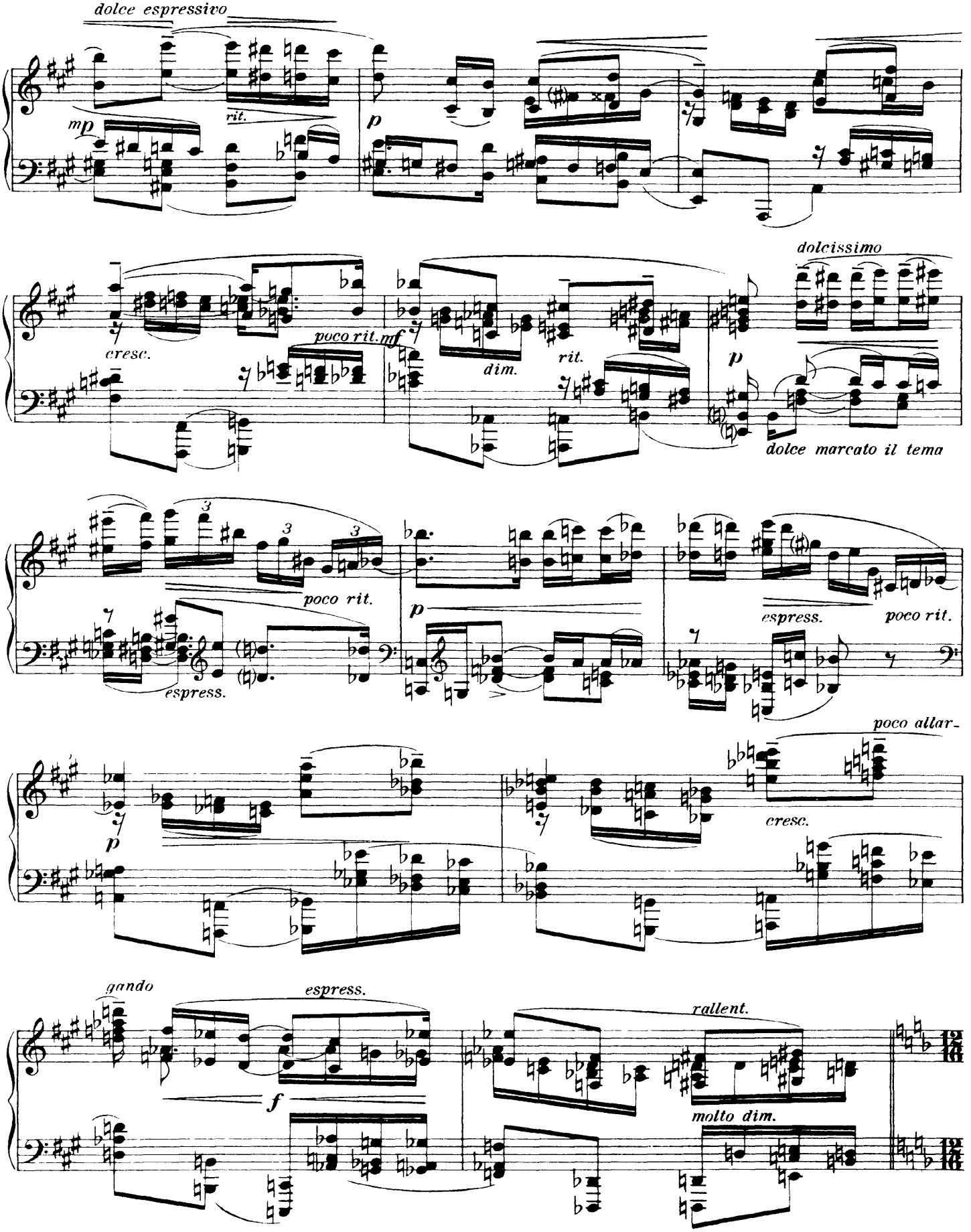
dolce espressivo
mp
rit.
p
cresc.
poco rit.
mf
dim.
rit.
dolcissimo
p
dolce marcato il tema
poco rit.
espress.
p
espress.
poco rit.
poco allar-
p
cresc.
gando
espress.
f
rallent.
molto dim.

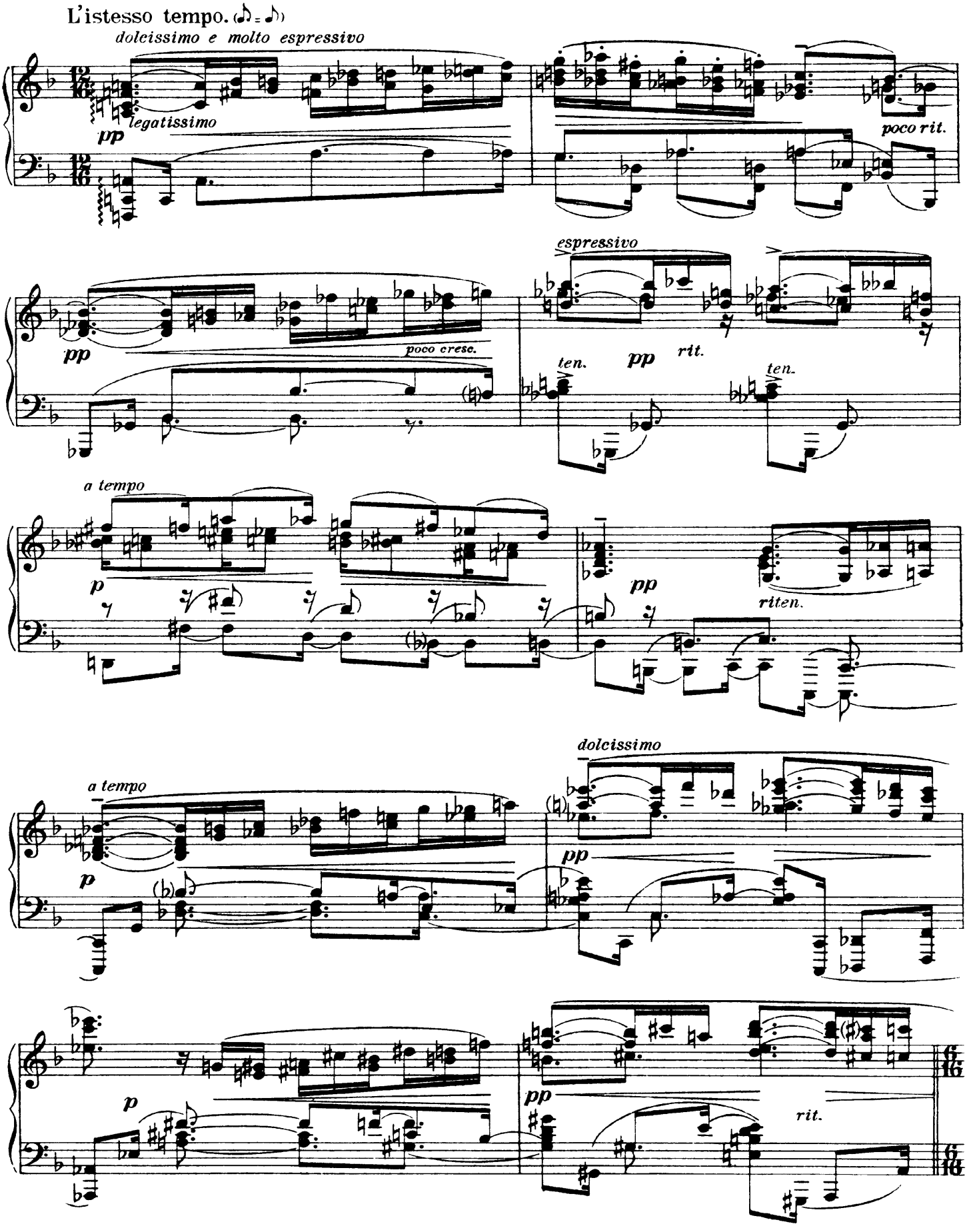
L'istesso tempo.
dolcissimo e molto espressivo
legatissimo
pp
poco rit.
espressivo
pp
poco cresc.
ten.
pp
rit.
ten.
a tempo
p
pp
riten.
a tempo
dolcissimo
p
pp
p
pp
rit.

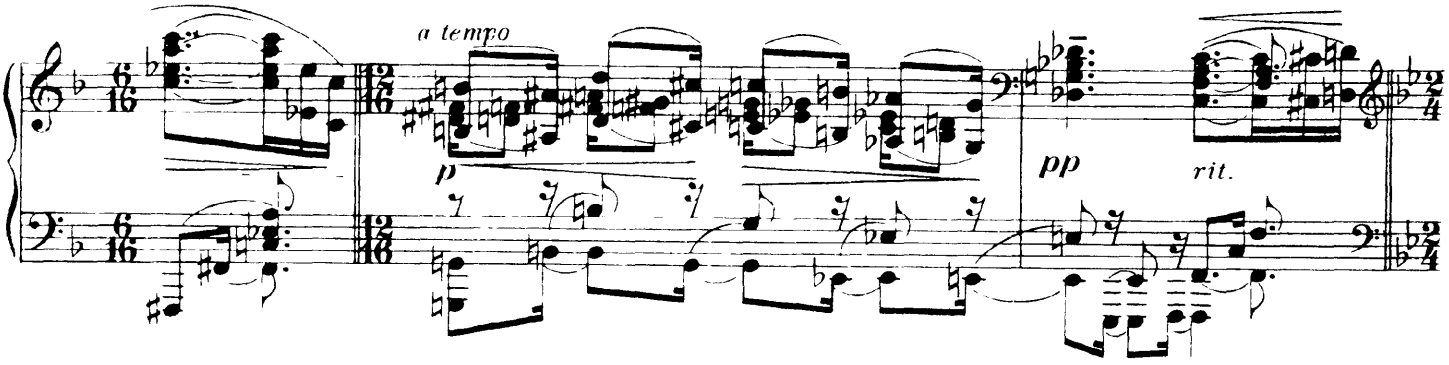


Allegretto scherzando e capriccioso

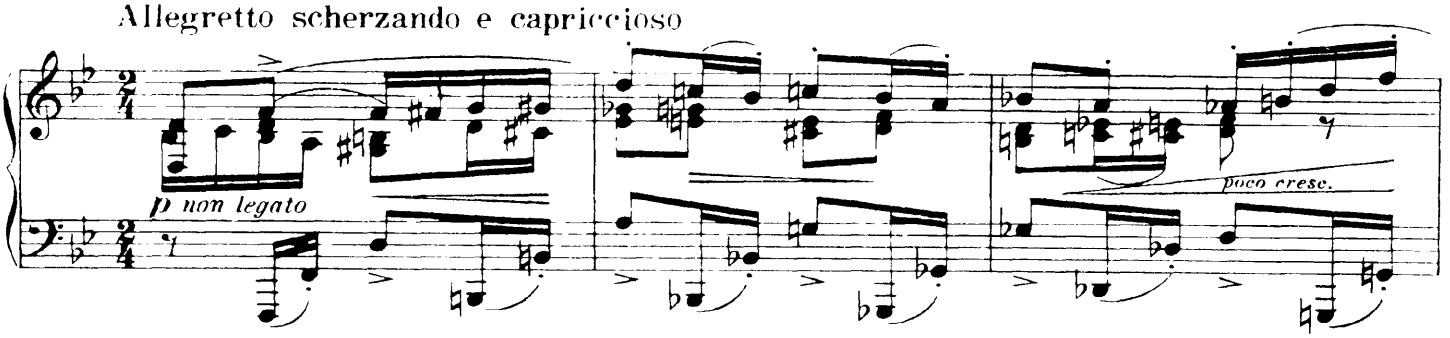


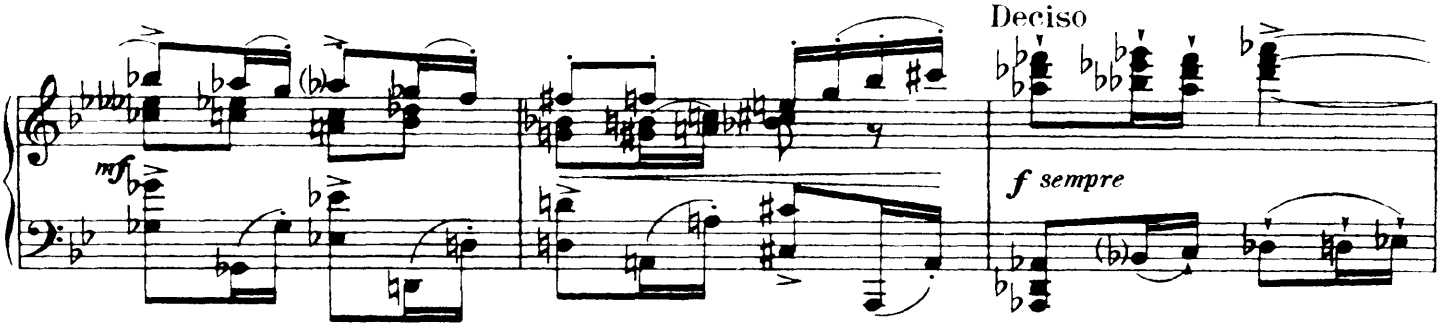


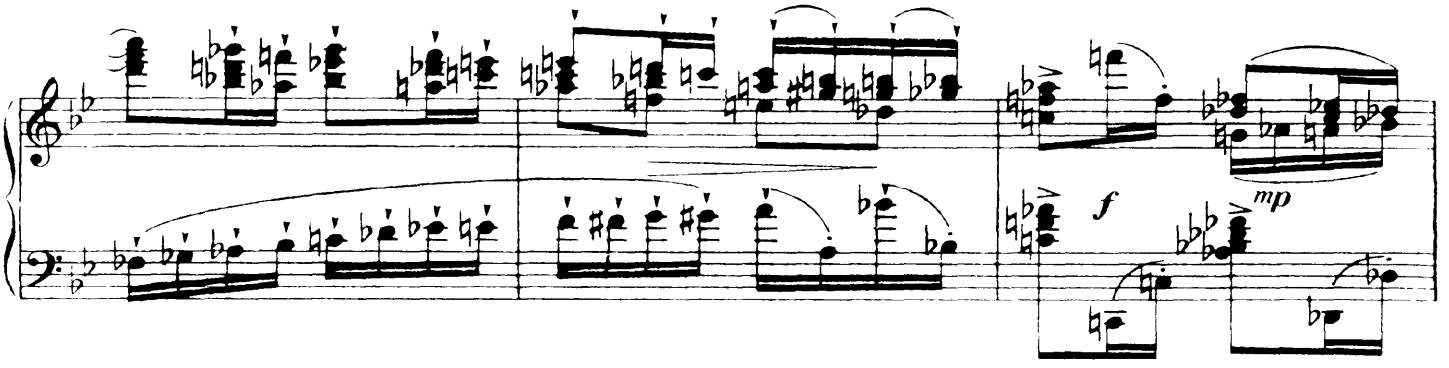


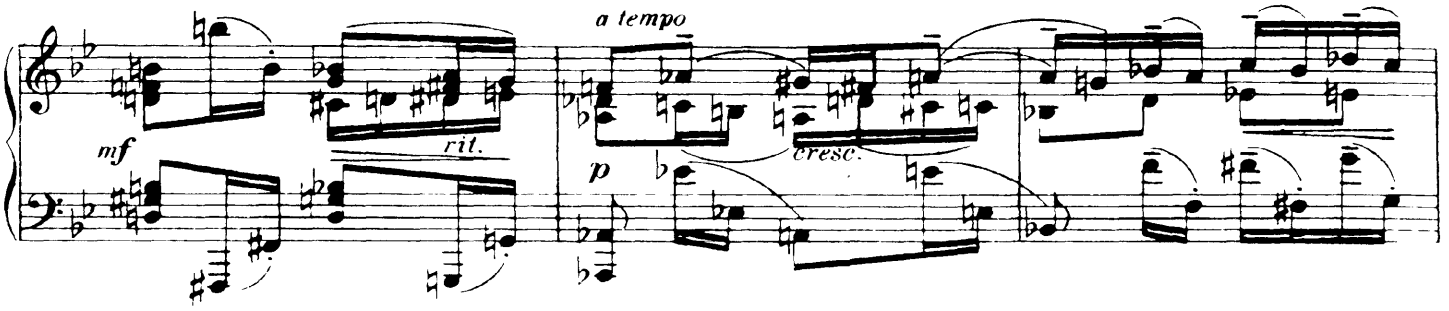

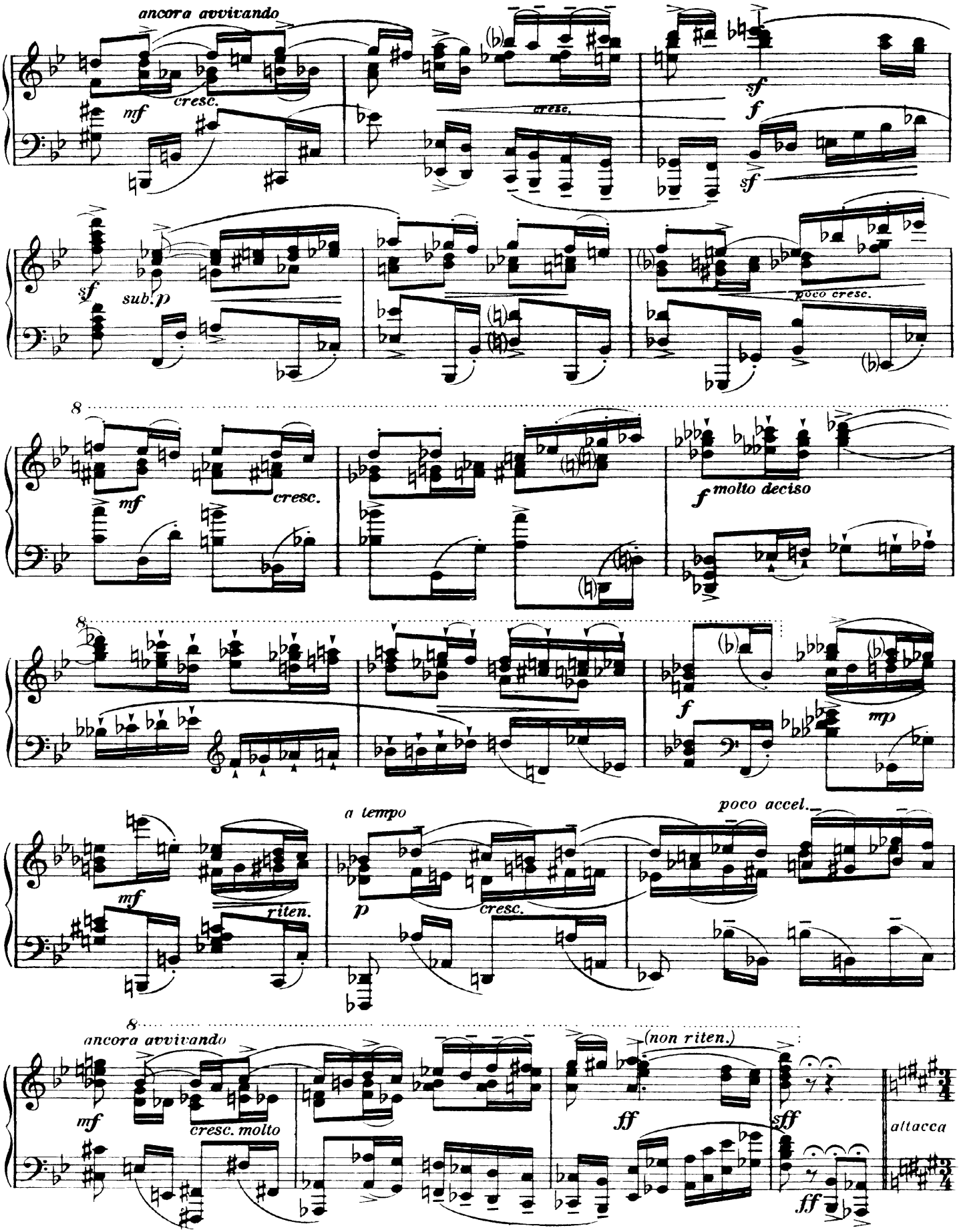
ancora avvivando
mf
cresc.
cresc.
sf
f
sf
sf
sub. p
poco cresc.
8
mf
cresc.
f molto deciso
8
f
mp
a tempo
poco accel.
mf
riten.
p
cresc.
8
ancora avvivando
mf
cresc. molto
(non riten.)
ff
sff
ff
attacca

Tempo di Sarabanda.

*Grave con forza, molto espressivo.*

*f (ma dolce e sonore)*

*(poco arpeggiando)*

*ten.*

*cresc.*

*più f*

*cresc.*

*mf*

*poco rit.*

*ten.*

*dim. molto*

*dolcissimo*

*(cantab.)*

*pp*

*p*

*tr*

*p*

*tr*

*espress.*

*pp*

*(dolciss.)*

*(dolce marc.)*

*pp*

*tr*

*pp*

*rit.*

*(dolce marc.)*

*espress.*

*pp*

*mp*

*tr*

*mf*

*cresc.*

*riten.*

*ff (dolce)*

*ten.*

*dim.*

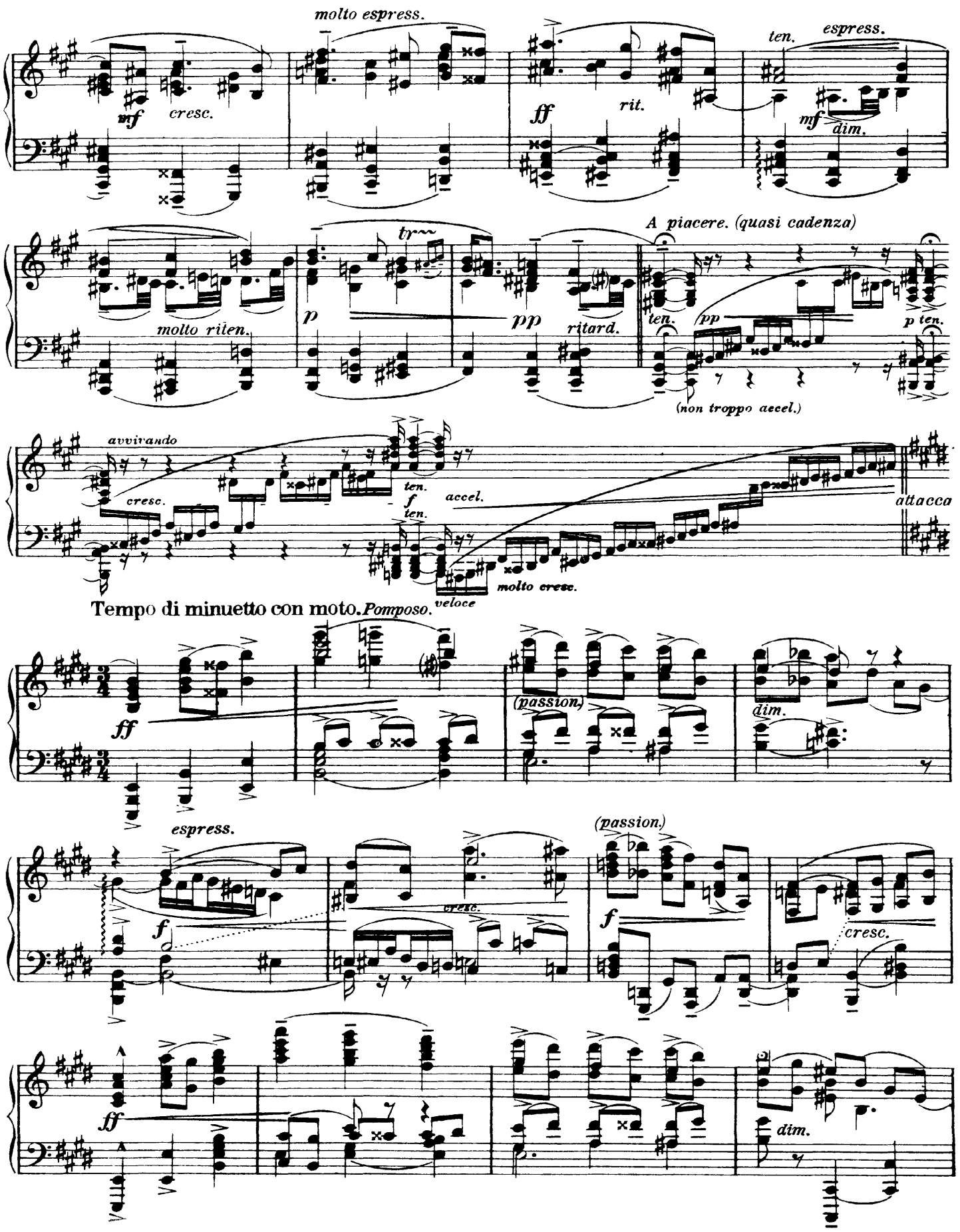
molto espress.
mf
cresc.
ff
rit.
ten.
espress.
mf
dim.
molto riten.
tr
p
pp
ritard.
A piacere. (quasi cadenza)
ten.
pp
p ten.
(non troppo accel.)
avvivando
cresc.
ten.
f
ten.
accel.
attacca
molto cresc.
Tempo di minuetto con moto. Pomposo.
veloce
ff
(passion.)
dim.
espress.
f
cresc.
(passion.)
f
cresc.
ff
dim.

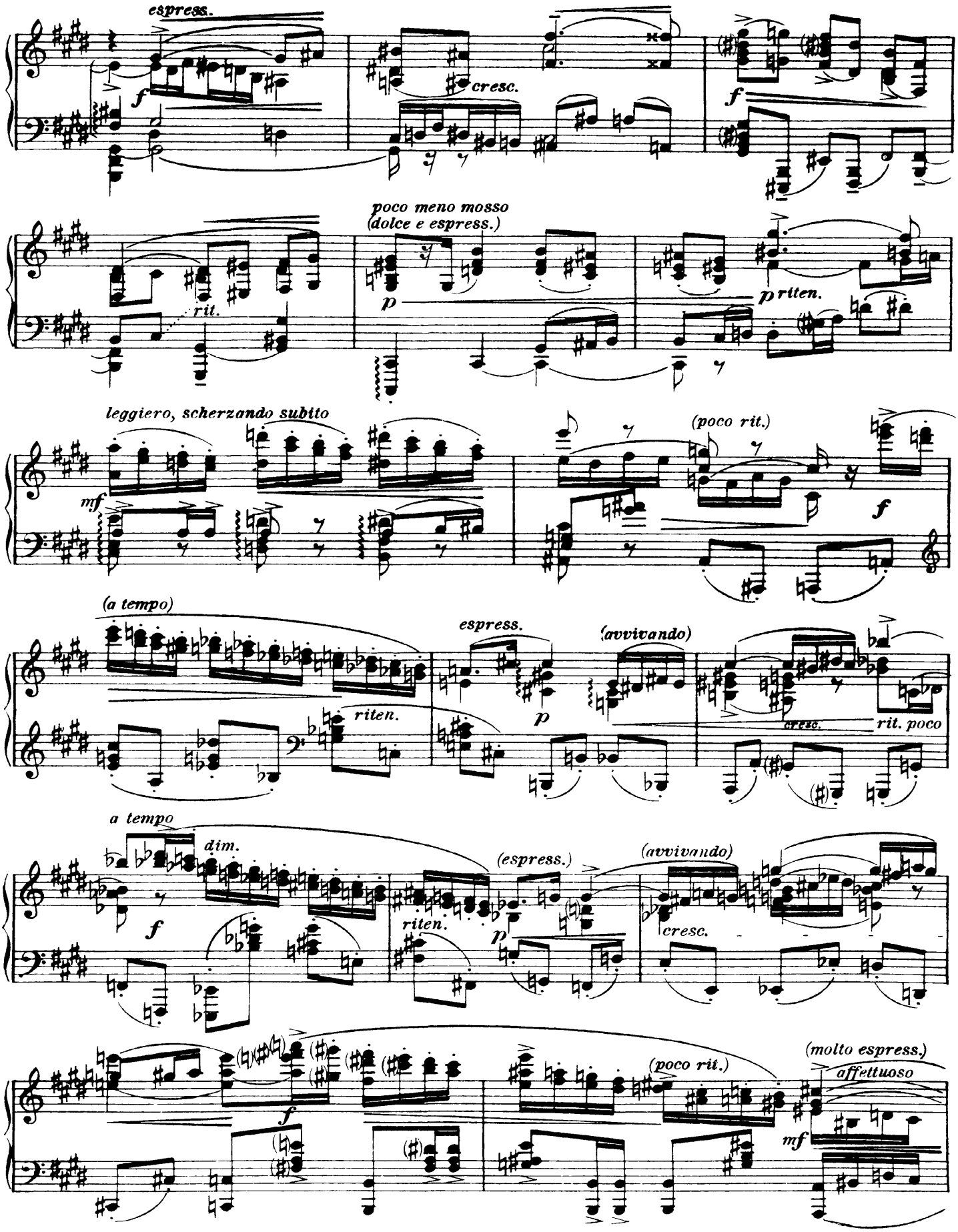
espress.
f
cresc.
f
poco meno mosso
(dolce e espress.)
rit.
p
p riten.
leggiero, scherzando subito
mf
(poco rit.)
f
(a tempo)
riten.
espress.
p
(avvivando)
cresc.
rit. poco
a tempo
dim.
f
riten.
(espress.)
p
(avvivando)
cresc.
f
(poco rit.)
(molto espress.)
affettuoso
mf

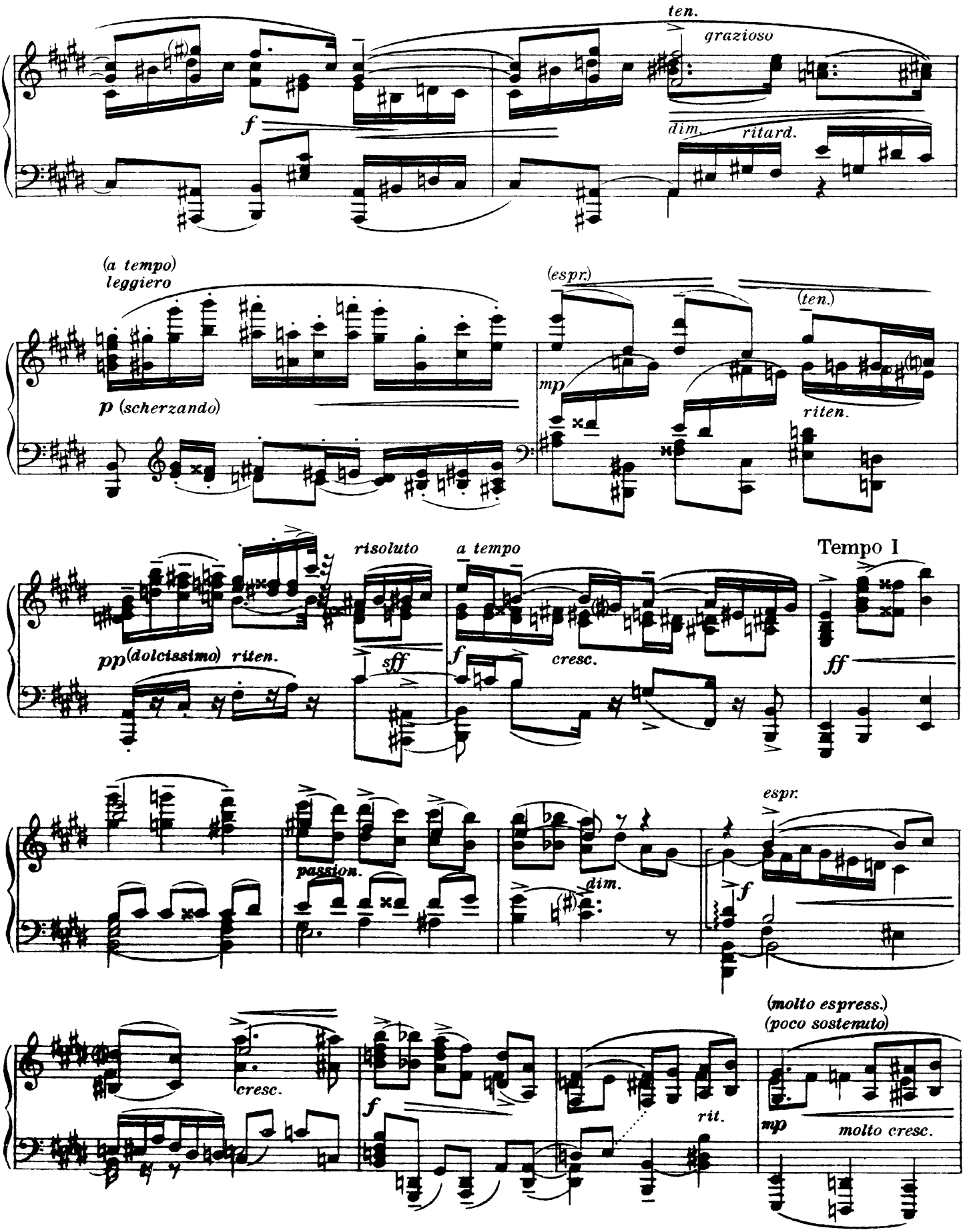
ten.
grazioso
f
dim.
ritard.
(a tempo)
leggiero
p (scherzando)
(espr.)
mp
(ten.)
riten.
risoluto
a tempo
Tempo I
pp (dolcissimo) riten.
sff
f
cresc.
ff
espr.
passion.
dim.
f
(molto espress.)
(poco sostenuto)
cresc.
f
rit.
mp
molto cresc.

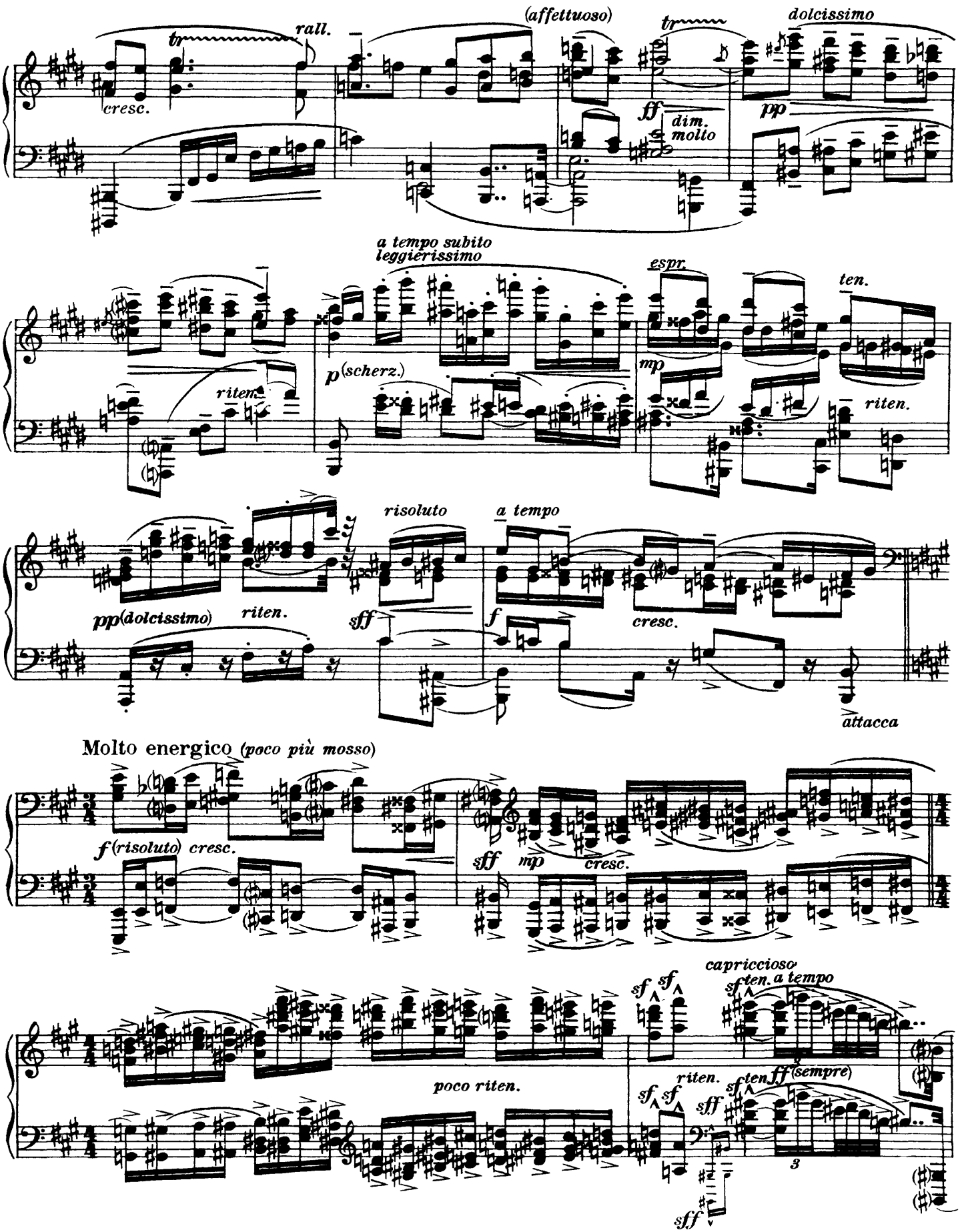
rall.
cresc.
(affettuoso)
dolcissimo
ff
dim. molto
pp
a tempo subito leggierissimo
espr.
ten.
p (scherz.)
mp
riten.
risoluto
a tempo
pp (dolcissimo)
riten.
sff
f
cresc.
attacca
Molto energico (poco più mosso)
f (risoluto) cresc.
sff
mp
cresc.
capriccioso
sf
ten. a tempo
poco riten.
riten.
ff (sempre)
sff

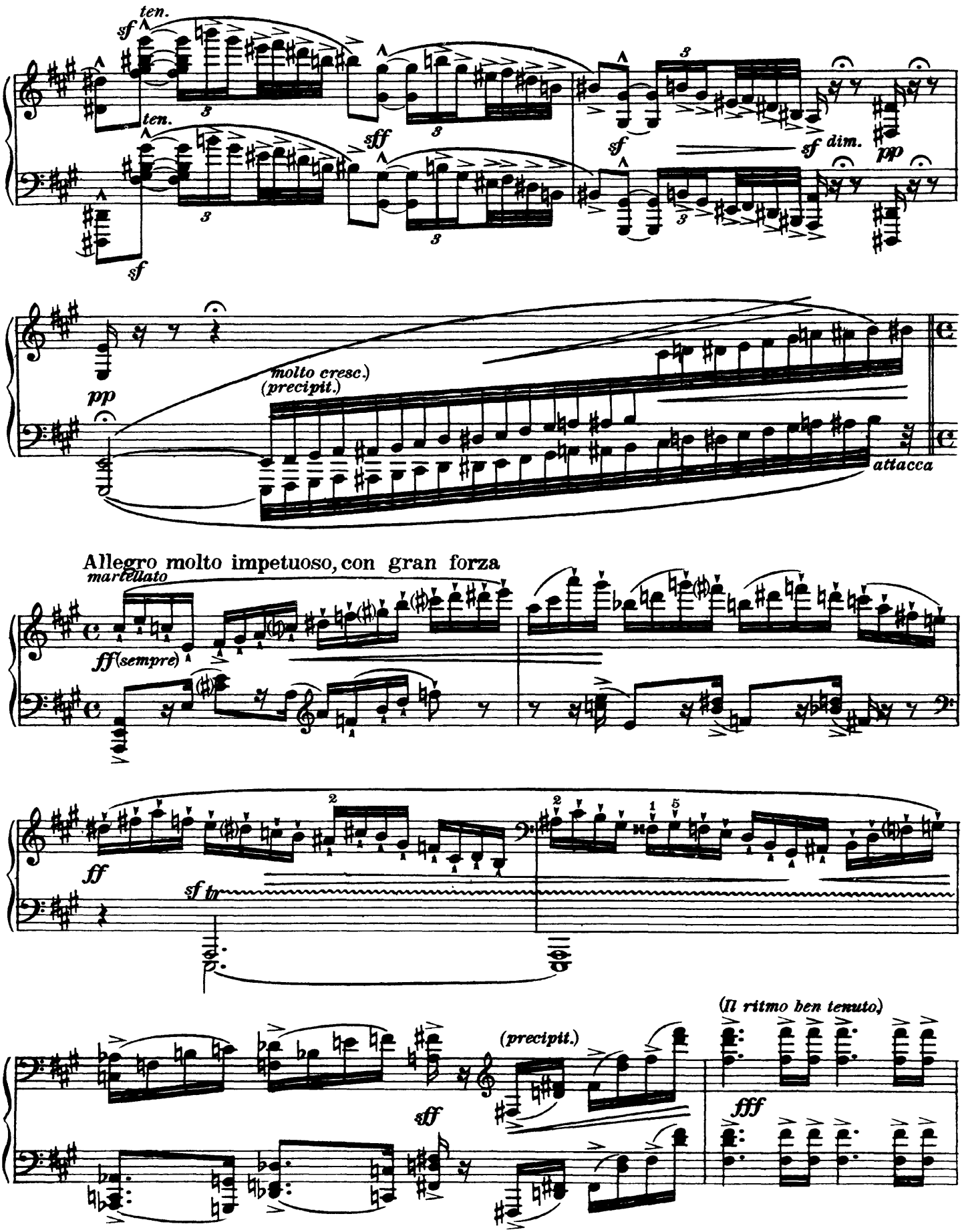
ten.
sf
ten.
sf
sff
sf
sf dim.
pp
pp
molto cresc.
(precipit.)
attacca
Allegro molto impetuoso, con gran forza
martellato
ff (sempre)
ff
sf tr
sff
(precipit.)
(Il ritmo ben tenuto)
fff

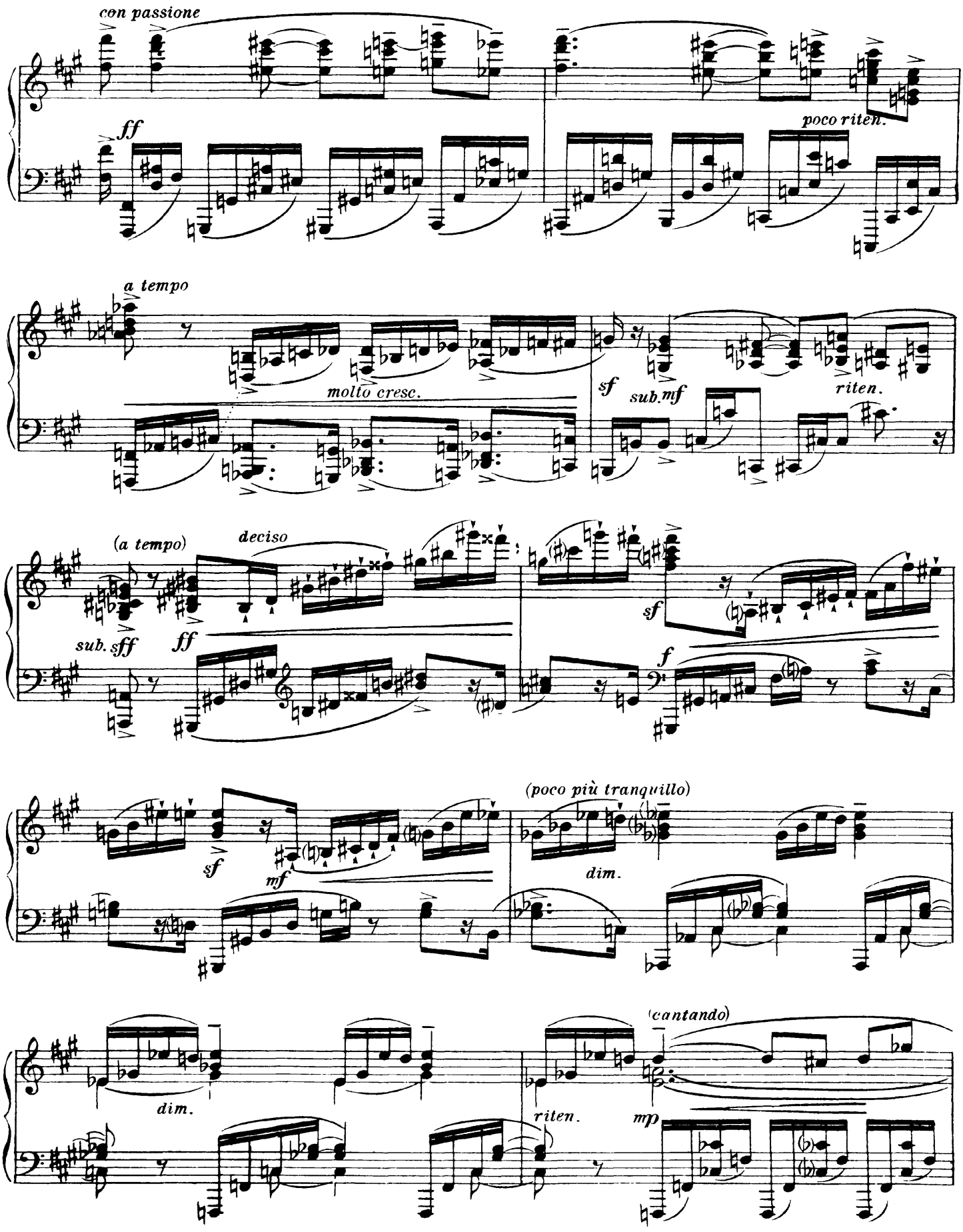
con passione
ff
poco riten.
a tempo
molto cresc.
sf
sub.mf
riten.
(a tempo)
deciso
sub. sff
ff
sf
f
sf
mf
(poco più tranquillo)
dim.
dim.
(cantando)
riten.
mp

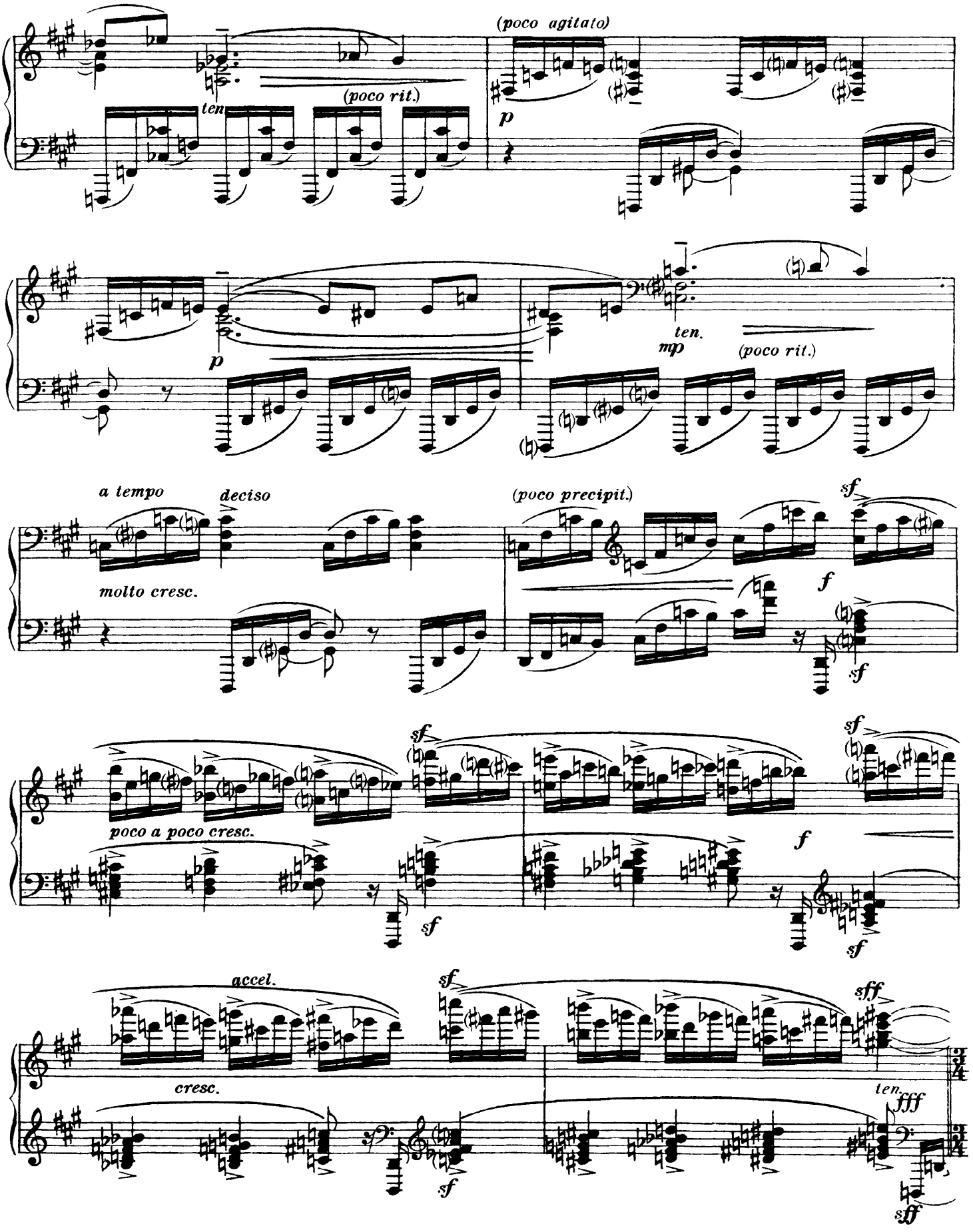
(poco agitato)
(poco rit.)
ten
p
p
ten.
mp
(poco rit.)
a tempo
deciso
molto cresc.
(poco precipit.)
f
sf
poco a poco cresc.
accel.
cresc.
fff
ten.

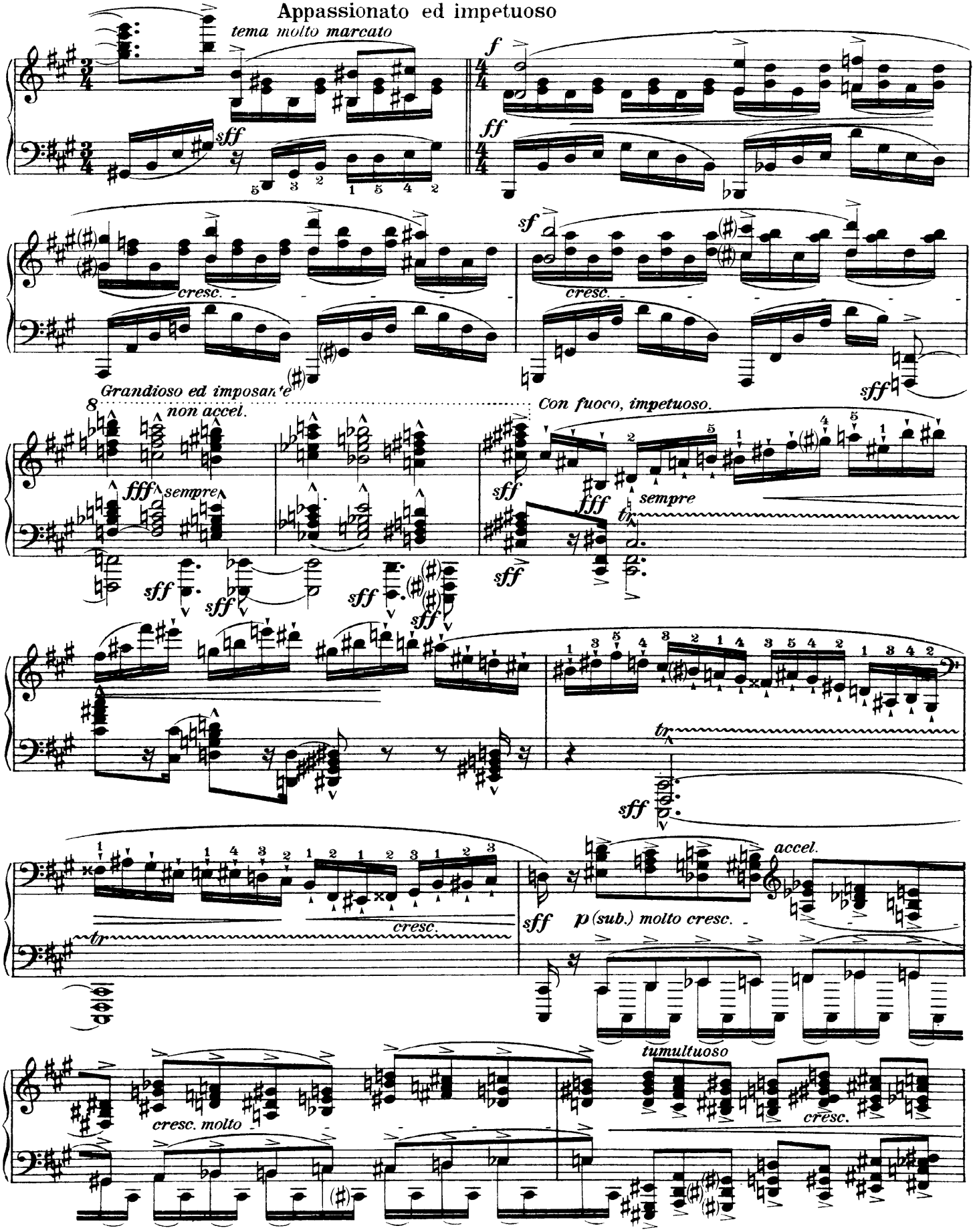
Appassionato ed impetuoso
tema molto marcato
sff
f
ff
cresc.
sf
Grandioso ed imposante
non accel.
fff
sempre
Con fuoco, impetuoso.
tr
accel.
p (sub.) molto cresc.
tumultuoso
cresc. molto

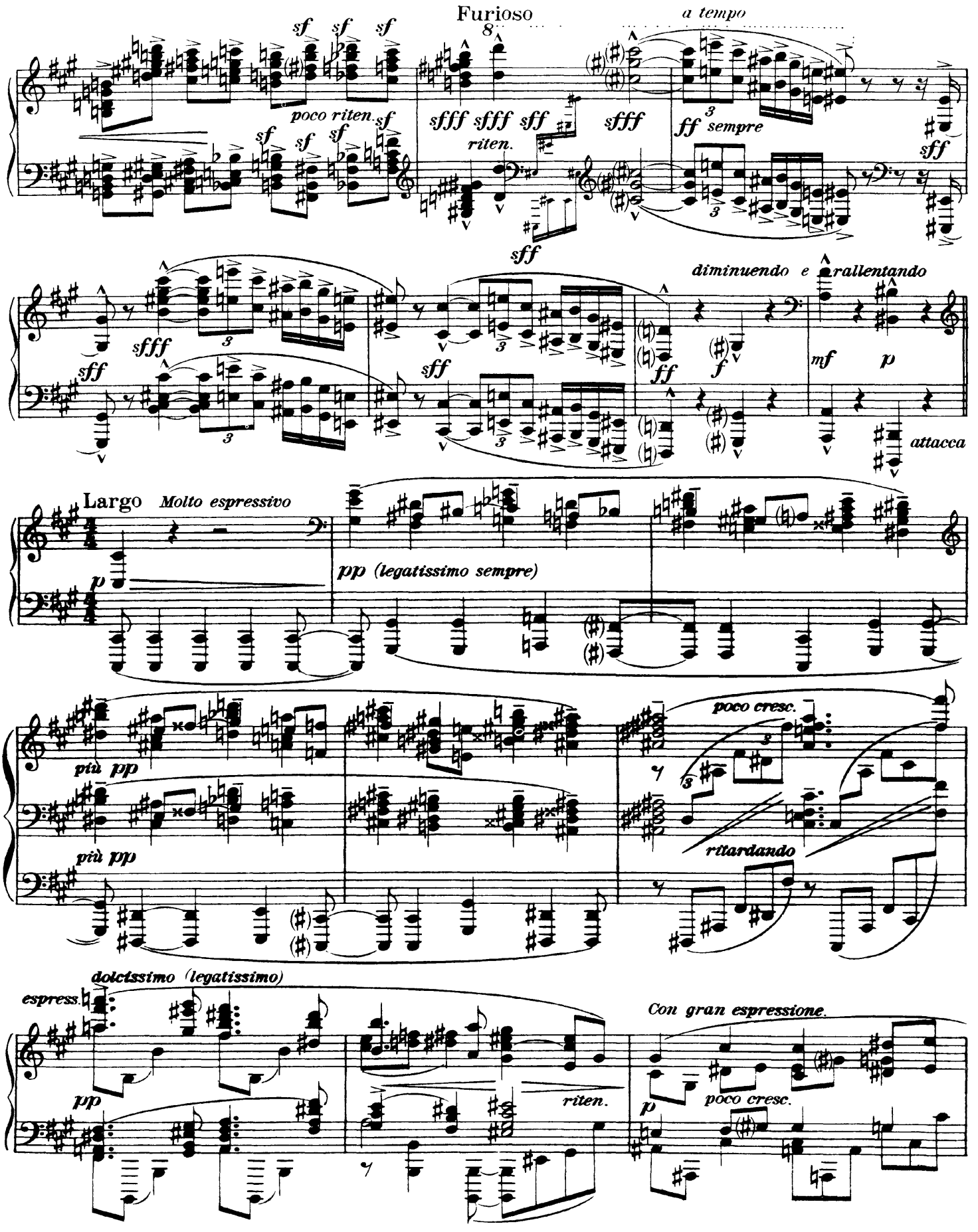
Furioso
a tempo
poco riten.
riten.
ff sempre
diminuendo e rallentando
attacca
Largo
Molto espressivo
pp (legatissimo sempre)
più pp
più pp
poco cresc.
ritardando
dolcissimo (legatissimo)
espress.
pp
riten.
Con gran espressione.
poco cresc.

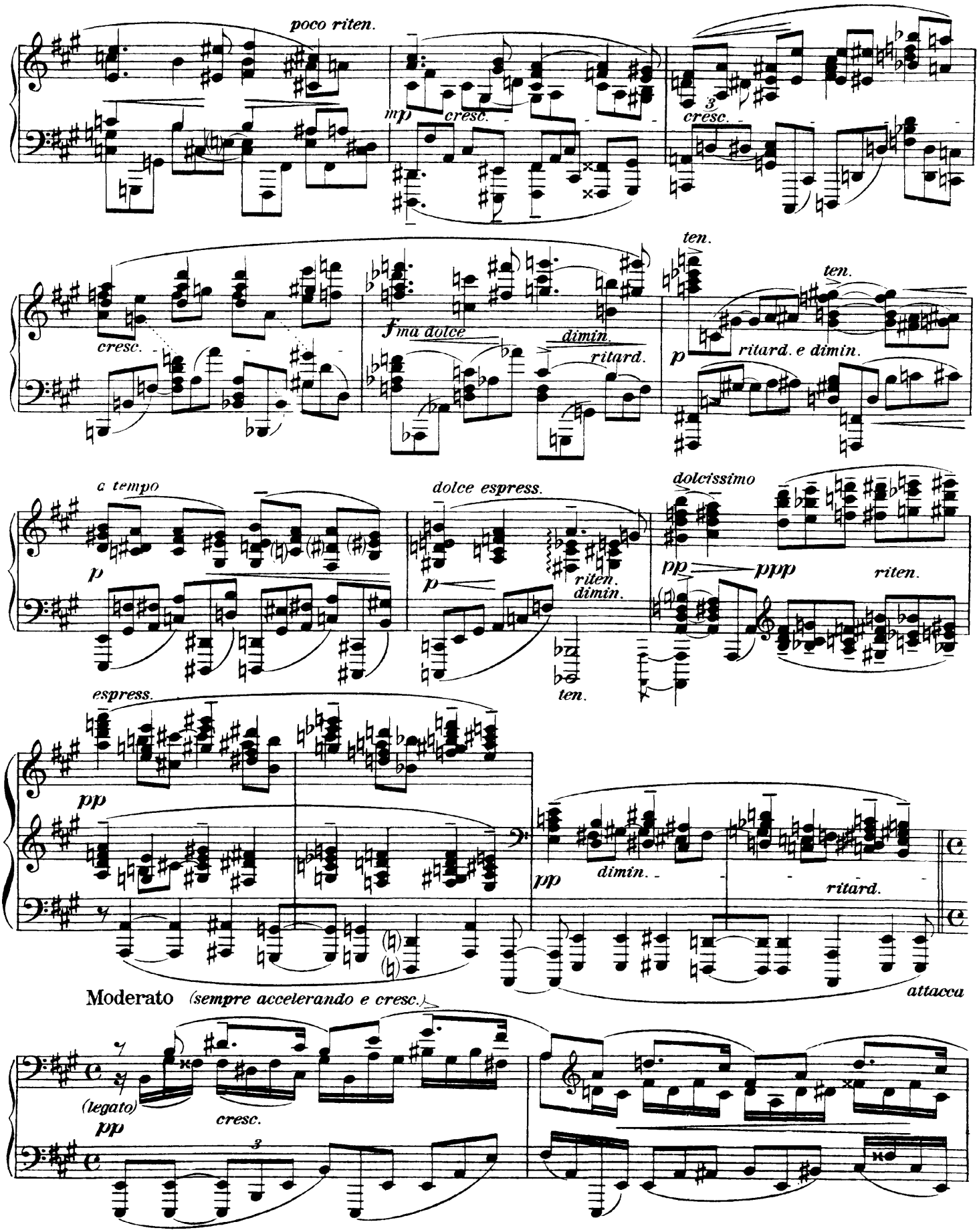
poco riten.
mp
cresc.
3
cresc.
cresc.
f ma dolce
dimin.
ritard.
ten.
ten.
p
ritard. e dimin.
c tempo
p
dolce espress.
p
riten.
dimin.
ten.
dolcissimo
pp
ppp
riten.
espress.
pp
pp
dimin.
ritard.
attacca
Moderato
(sempre accelerando e cresc.)
(legato)
pp
cresc.
3

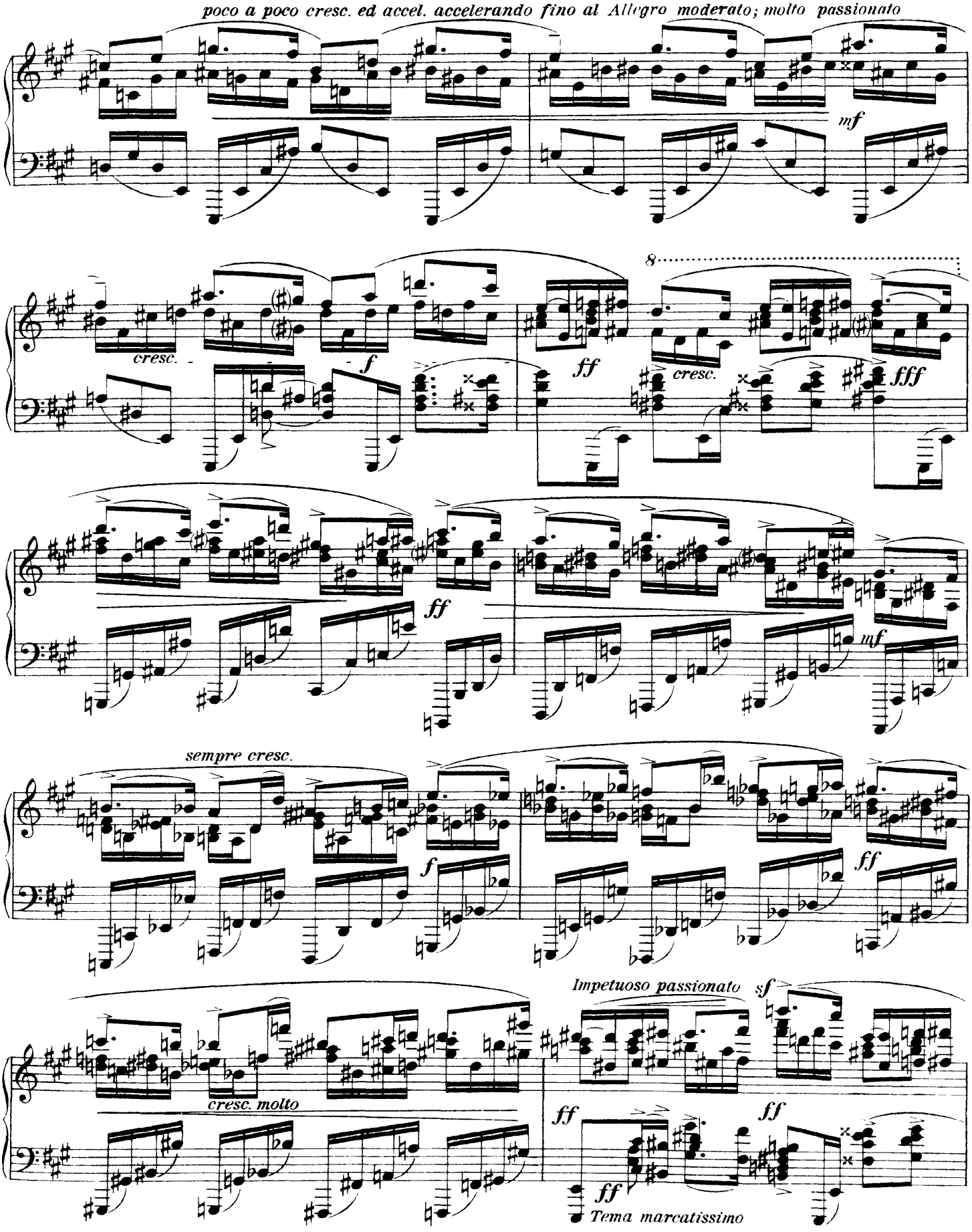
poco a poco cresc. ed accel. accelerando fino al Allegro moderato; molto passionato
mf
cresc.
f
ff
8
cresc.
fff
ff
mf
sempre cresc.
f
ff
Impetuoso passionato
sf
cresc. molto
ff
ff
ff
Tema marcatissimo

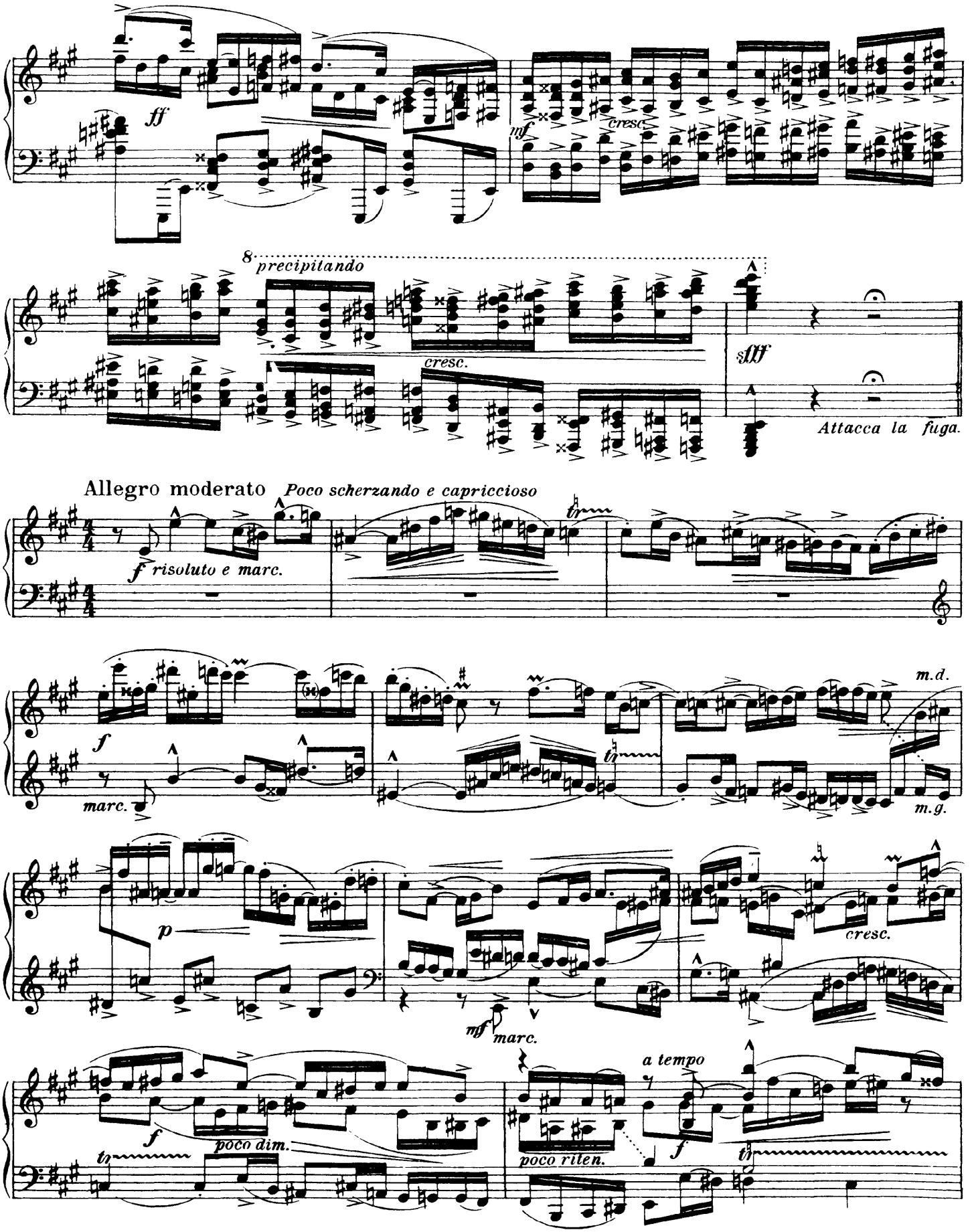
ff
mf
cresc.
8
precipitando
cresc.
sfff
Attacca la fuga.
Allegro moderato
Poco scherzando e capriccioso
f risoluto e marc.
f
marc.
m.d.
m.g.
p
cresc.
mf
marc.
f
poco dim.
poco riten.
a tempo
f

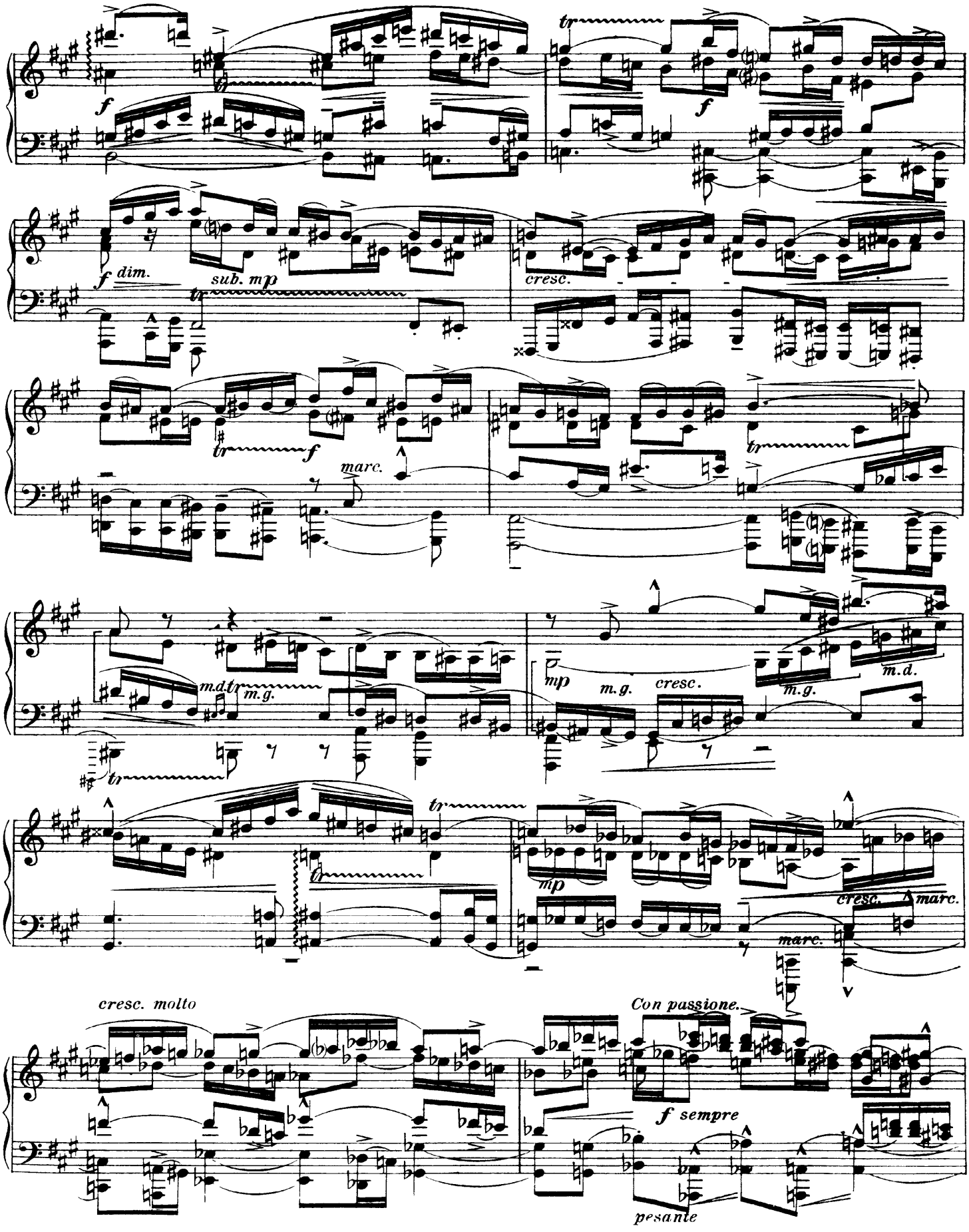
f
tr
f
f dim.
sub. mp
tr
cresc.
tr
f
marc.
tr
m.d.
tr
m.g.
mp
m.g.
cresc.
m.g.
m.d.
tr
tr
mp
cresc.
marc.
marc.
cresc. molto
Con passione.
f sempre
pesante

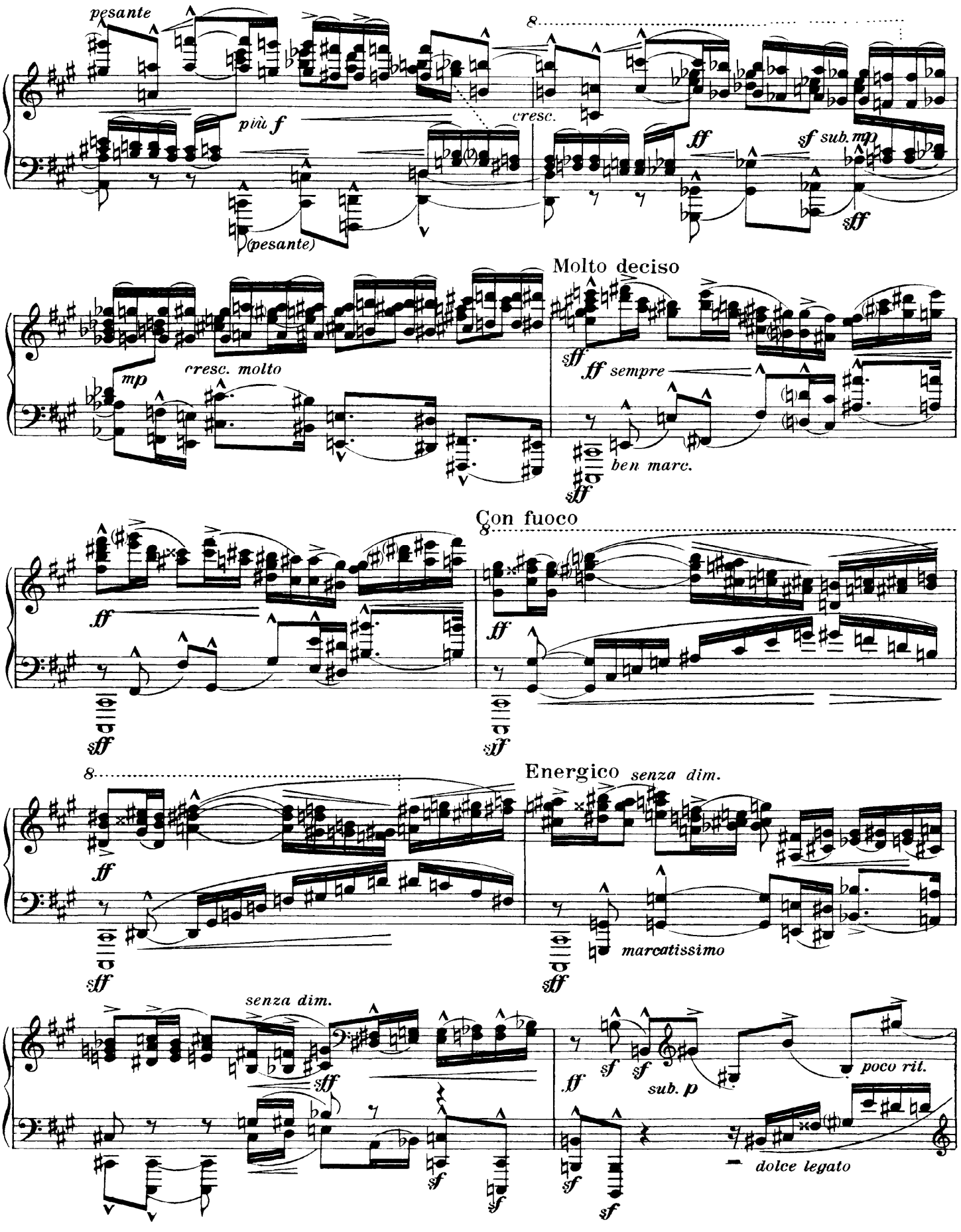
pesante
più f
(pesante)
cresc.
ff
sf sub. mp
sff
Molto deciso
cresc. molto
mp
sff
ff sempre
ben marc.
Con fuoco
ff
Energico
senza dim.
marcatissimo
poco rit.
sub. p
dolce legato

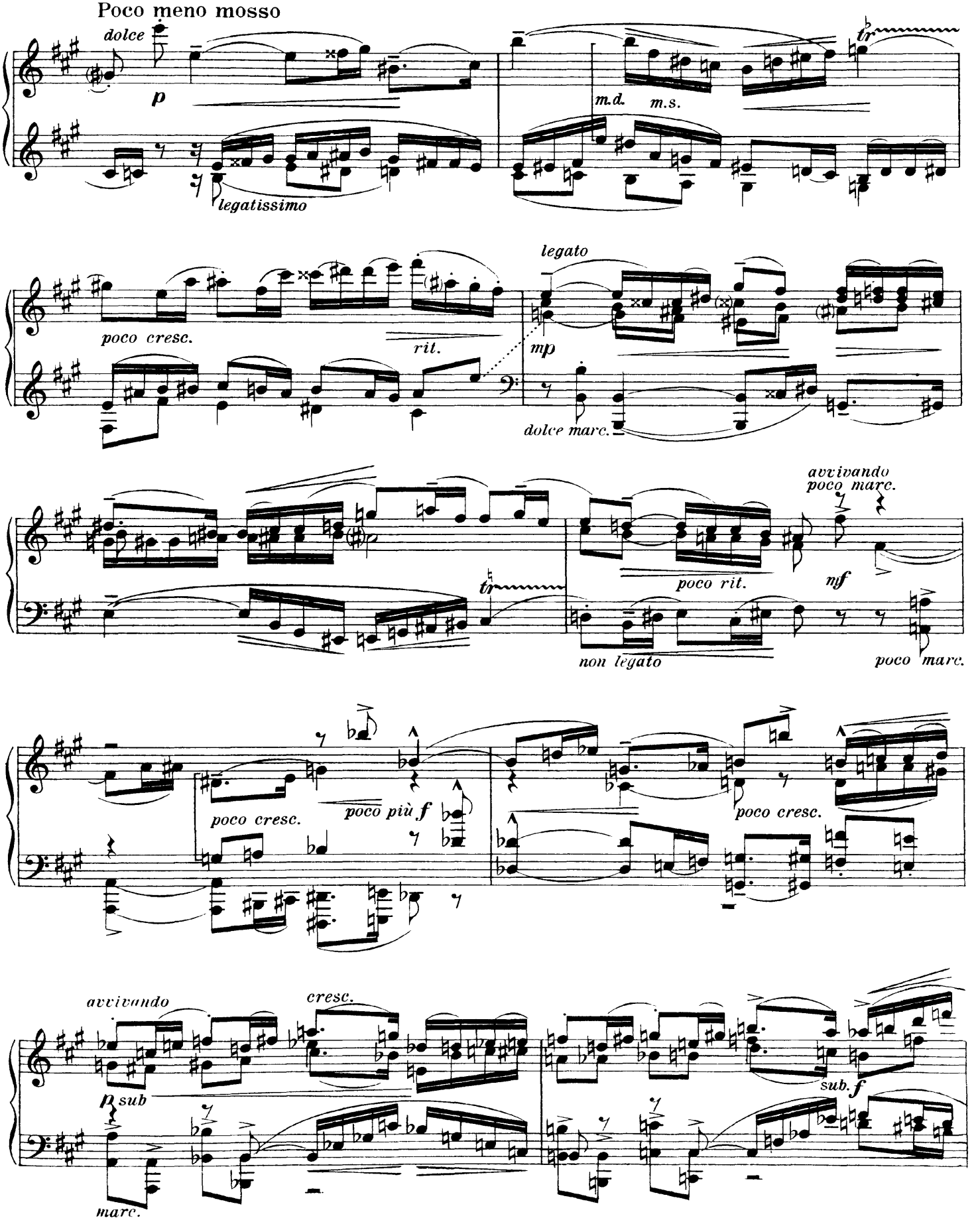
Poco meno mosso
dolce
p
legatissimo
m.d.
m.s.
tr
poco cresc.
rit.
legato
mp
dolce marc.
avvivando
poco marc.
poco rit.
nf
non legato
poco marc.
poco cresc.
poco più f
poco cresc.
avvivando
cresc.
p sub
marc.
sub. f

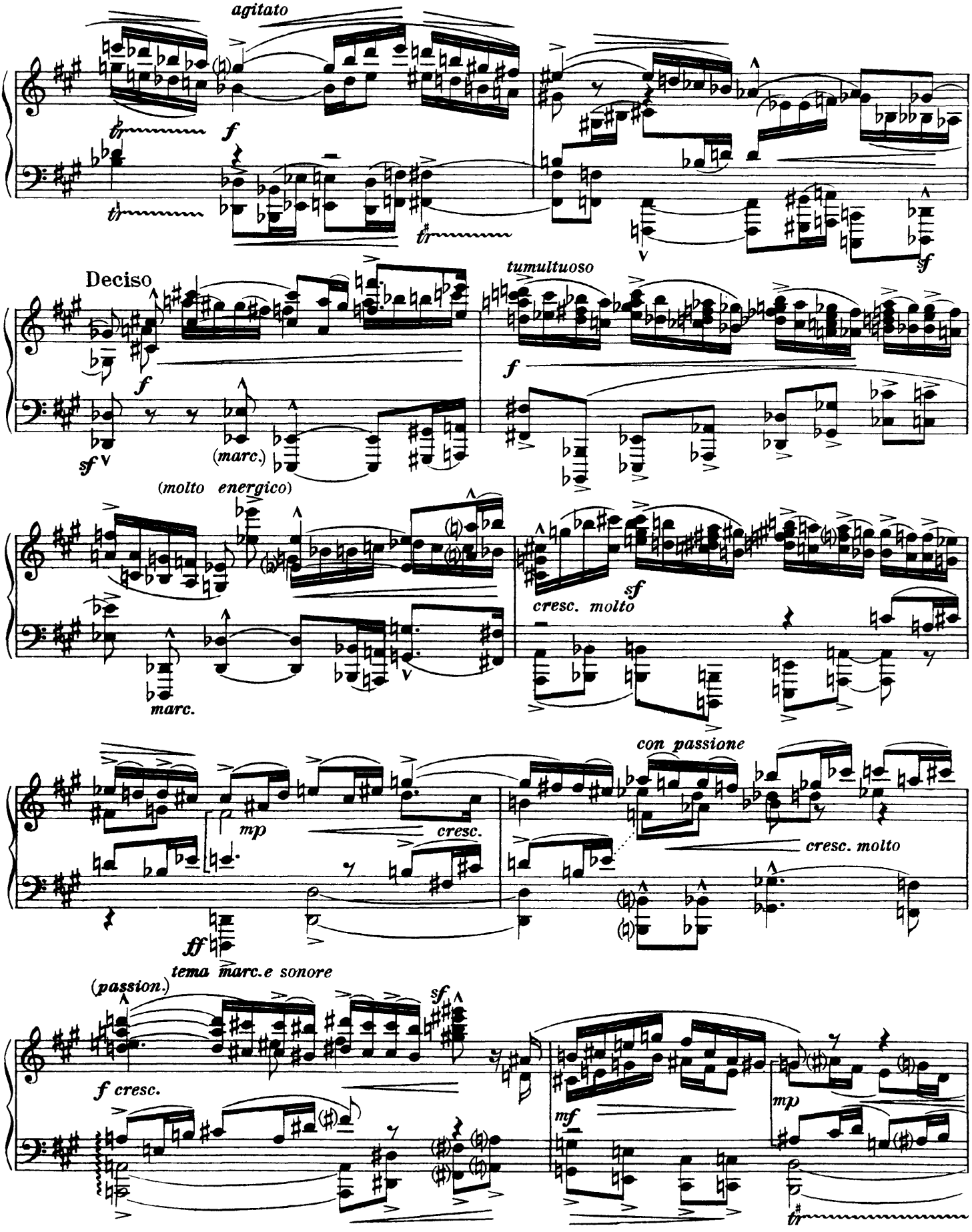
agitato
f
Deciso
f
sf
(marc.)
tumultuoso
f
sf
(molto energico)
marc.
sf
cresc. molto
mp
cresc.
con passione
cresc. molto
ff
tema marc.e sonore
(passion.)
sf
f cresc.
mf
mp
tr

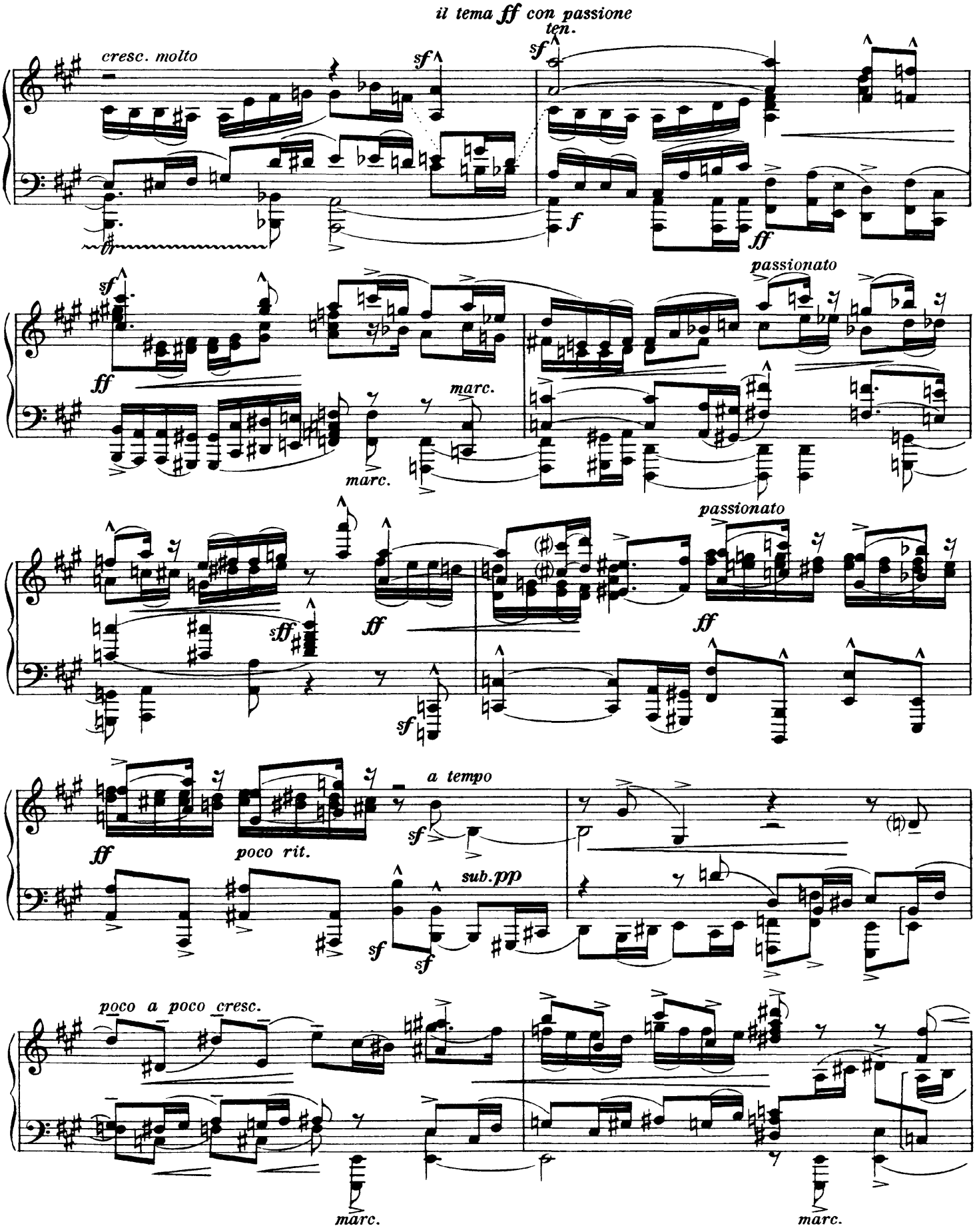
il tema ff con passione
ten.
cresc. molto
sf
f
ff
passionato
marc.
sff
a tempo
poco rit.
sub.pp
poco a poco cresc.

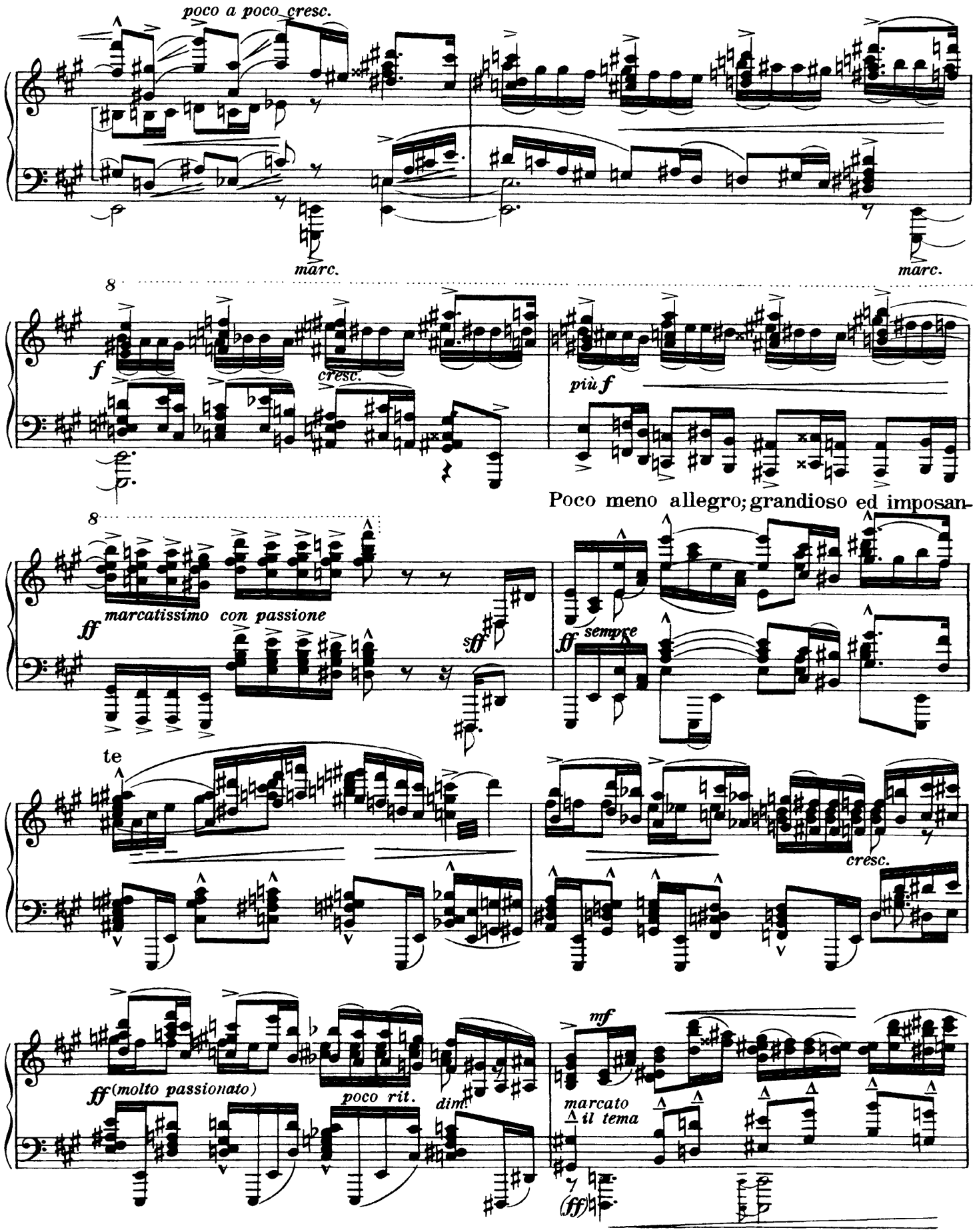
poco a poco cresc.
marc.
marc.
8
f
cresc.
più f
Poco meno allegro; grandioso ed imposan-
8
ff
marcatissimo con passione
sff
ff
sempre
te
cresc.
ff (molto passionato)
poco rit.
dim.
mf
marcato il tema
(ff)

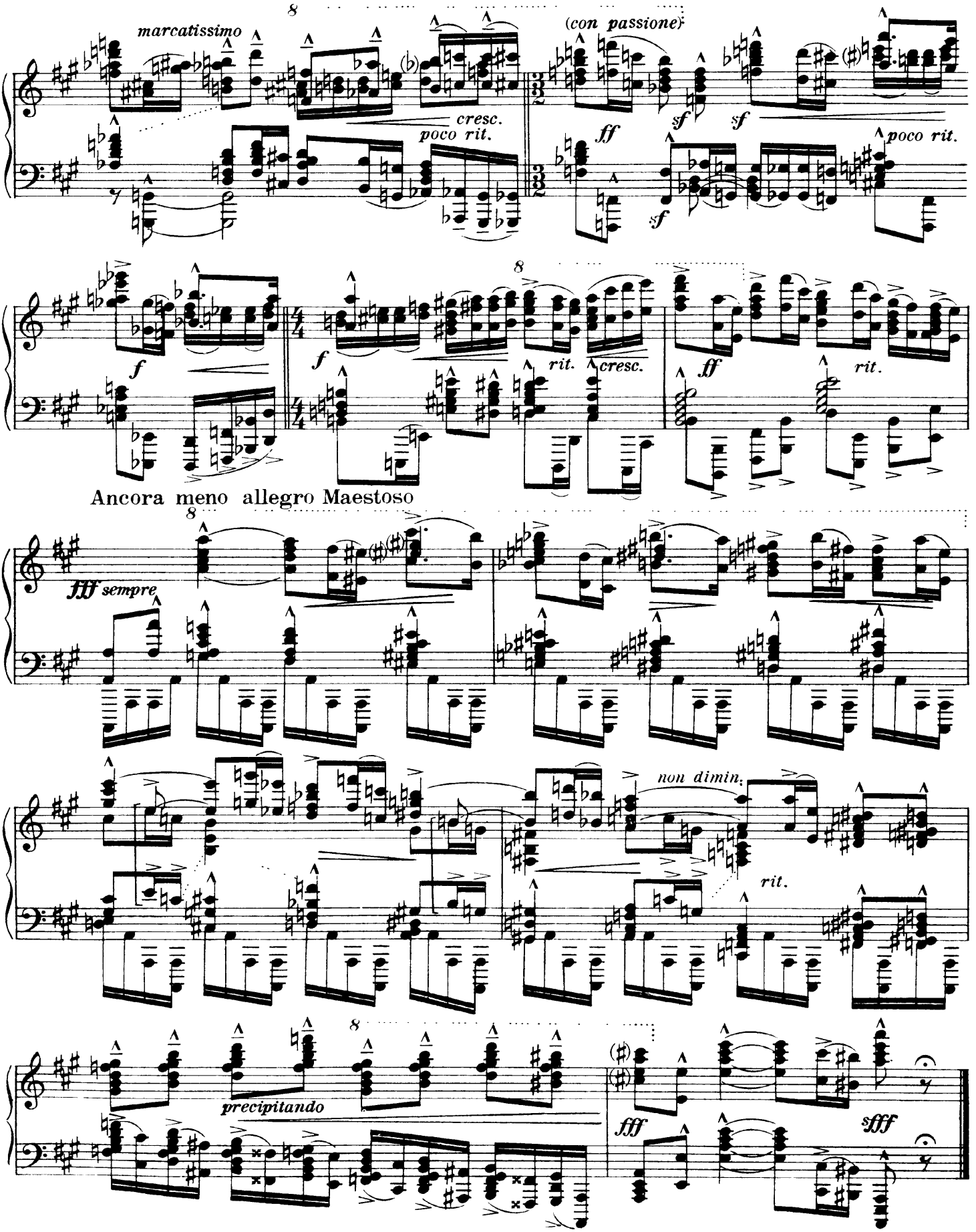
marcatissimo
cresc.
poco rit.
(con passione)
ff
sf
sf
sf
poco rit.
f
f
rit.
cresc.
ff
rit.
Ancora meno allegro Maestoso
fff sempre
non dimin.
rit.
precipitando
fff
sfff